Informationen über die Stadt

# Langenthal

Wirtschaft | Vereine | nützliche Informationen

15. Jahrgang 2018

Verteilt durch DIE POST

P·R·O·I·N·F·O

**IMS Immobilien Multiservice AG**

Mühleweg 11
4900 Langenthal

062 923 66 66
info@ims-immobilien.ch
www.ims-immobilien.ch

**Bruno Aecherli**
**Andrea Erni**

SIV

ZIMMERLI
RECYCLING

ABBRUCH • DEMONTAGE • METALLE • MULDENSERVICE • KARTON • FOLIEN

Zimmerli AG | 4912 Aarwangen | Tel. 062 916 30 70 | www.zimmerli-ag.ch

www.spitexoberaargau-ag.ch

**Pflege und Betreuung Rankmatte**
Murgenthalstrasse 14/14a

**Stationäre 24h Pflege**

SpiTaWo
wohnen | pflegen | betreuen

**Tel. 062 922 02 80**

**Spitex Oberaargau AG**

Überall für alle
SPITEX
Oberaargau AG

**Grundversorgung und Spezialdienste**

Psychiatrie
Kinderspitex
Palliative Care
Hauswirtschaft

**Geschäftsstelle**
**Tel. 062 922 20 21**

**Tageszentrum TABEO**

TABEO Oberaargau
Tageszentrum für Betagte

**Tel. 062 961 51 51**

# Inhalt


| | |
|---|---|
| SOS / Wichtige Rufnummern | 3 |
| Impressum / 24h-Service | 5 |
| Vorwort Gemeinderat | 6–7 |
| Grusswort Proinfo | 8 |
| Geschichte von Langenthal | 9 |
| Stadtinfos | 10–11 |
| Post | 11 |
| Schulen, Schulferien | 12–13 |
| ToKJO | 14 |
| Verein maxi.mumm | 16–17 |
| Gewerbe vor Ort/Branchen | 19–23 |
| Rund ums Haus | 24–31 |
| Fachgeschäfte | 32–33 |
| Garagen | 34 |
| Medizinisch gut versorgt | 35–45 |
| Soziale Institutionen | 46–47 |
| Gut essen | 48–56 |
| Vereine | 57–88 |
| Kalender | 89 |
| Veranstaltungen | 90–91 |
| Erste Hilfe | 92–93 |
| Stadtplan | 94 |
| Parteien | 95–96 |

# GERÜSTBAU

# BECK + JÄGGI

## ROGGWIL

**Tel. 062 929 31 81**
**Hintergasse 31**
**4914 Roggwil BE**

**info@beck-jaeggi.ch**
**www.beck-jaeggi.ch**


**Hochhausgerüst**
**Hängegerüste**
**Spezialgerüste**
**Notdach**


x-plan bauma nagement ag

info@x-plan.ch
www.x-plan.ch

telefon 062 918 90 90
fax 062 918 90 99

bahnhofstrasse 19
ch-4914 roggwil


# ihre ideen sind bei uns zuhause!

## Dienstleistungen

Beratungen

Entwurf

Visualisierungen

Planung

Fachplanung

Bauleitung

Ausführung

Schatzungen

Gutachten

Expertisen

## Tätigkeitsbereiche

Wohnungsbau EFH/MFH

Umbauten

Renovationen

Gewerbebau

Industriebau

Sanierungen

Öffentliche Bauten

SOS

# SOS / Wichtige Rufnummern

## Notfallnummern

| | |
|---|---|
| Polizei | 117 |
| Feuerwehr | 118 |
| Sanitätsnotruf | 144 |
| Ärztlicher Notfalldienst | 0900 57 67 47 |
| Die Dargebotene Hand | 143 |
| Rega | 1414 |
| Sorgentelefon f. Kinder u. Jugendliche | 147 |
| Vergiftungen | 145 |
| Zahnärztlicher Notfalldienst Oberaargau | 062 922 05 85 |
| Region Oberaargau | 062 922 05 85 |

## Amtsstellen

| | |
|---|---|
| AHV-Zweigstelle | 062 916 23 44/46 |
| Amt für Bildung, Kultur u. Sport | 062 916 22 44 |
| Amt für öffentliche Sicherheit | 062 916 22 89 |
| Bauinspektorat | 062 916 22 50 |
| Burgergemeinde | 062 916 00 50 |
| Einwohnerdienste | 062 916 22 08 |
| Fachstelle Liegenschaften | 062 916 22 66 |
| Fachstelle Personal | 062 916 22 28 |
| Fachstelle Raum- u. Verkehrsplanung | 062 916 22 59 |
| Finanzamt | 062 916 23 37 |
| Polizeiinspektorat | 062 916 22 89 |
| Präsidialamt | 062 916 21 11 |
| Sozialamt | 062 916 22 80 |
| Stadtbauamt | 062 916 22 50 |
| Stadtkanzlei | 062 916 22 30 |
| Zentrale Dienste | 062 916 21 11 |

## Gesundheit

| | |
|---|---|
| HIV-/Aidsberatung | 062 916 34 98 |
| Klinik SGM Langenthal | 062 919 22 11 |
| Pallas Klinik | 058 335 00 00 |
| Spital Region Oberaargau AG | 062 916 31 31 |
| SpiTaWo | 062 922 02 80 |
| Spitex Oberaargau | 062 922 20 21 |
| Tabeo | 062 961 51 51 |

## Sozialdienste

| | |
|---|---|
| Anlaufstelle für Kinderbetreuung | 062 916 22 44 |
| Fachstelle f. Alkohol- u. Suchtprobleme, Langenthal | 062 922 29 23 |
| BIZ | 031 363 13 83 |
| Erziehungsberatung | 031 636 15 70 |
| interunido | 062 922 38 30 |
| Kinder- u. Erwachsenenschutzbehörde KESB | 062 311 91 77 |
| Kinder- u. Jugendfachstelle Region Langenthal (ToKJo) | 062 923 43 03 |
| Mütter- u. Väterberatung | |
| RAV Langenthal | 031 636 13 00 |
| Schoio – Familienhilfe | 062 919 71 30 |
| Sozialamt Langenthal | 062 916 22 80 |

## Varia

| | |
|---|---|
| Altersheim Stiftung Lindenhof | 062 916 00 30 |
| Alterszentrum Haslibrunnen | 062 919 89 89 |
| Auskunft SBB | 0900 300 300 |
| Ausweiszentrum Langenthal | 031 635 40 00 |
| Bestattungsdienst Lumen | 062 922 40 00 |
| Bestattungsinstitut Ruckstuhl | 062 923 95 05 |
| Betreibungsamt Emmental-Oberaargau | 031 636 33 00 |
| Tourismus Oberaargau | 062 919 19 00 |
| Feuerwehr Langenthal | 062 922 57 16 |
| Flughafen Kloten | 0900 300 313 |
| IB Langenthal AG | 062 916 57 57 |
| Kantonstierarzt | 031 633 52 70 |
| Kantonspolizei | 062 390 71 01 |
| Konkursamt Emmental-Oberaargau | 031 636 33 40 |
| Zivilschutz Region Langenthal | 062 916 23 11 |
| Zivilstandskreis Oberaargau | 031 635 42 70 |

Ihr Profi für Zahlen
www.atwaldhof.ch
AGRO TREUHAND Waldhof
Haben Sie genug von Ihrem Zahlensalat?

Treuhand für Landwirtschaft & Gewerbe
• Buchführungen
• Steuerberatung
• Unternehmensberatung
• Versicherungsberatung
agro.treuhand@atwaldhof.ch 4900 Langenthal Telefon 062 511 02 10

lumen bestattungsdienst
Martin Lüscher • Beratung Tag und Nacht • diskret • einfach • würdevoll
Bahnhofstrasse 32 • 4900 Langenthal • 062 922 40 00
Gsteigweg 1 • 4923 Wynau • 062 929 00 69
lumenbs@bluemail.ch • www.lumenbs.ch

Langenthal
UBS

# 24h-Service

**GLB Oberaargau**
www.glb.ch 034 402 33 80

## Wichtige Rufnummern (kein 24h-Service)

**Kaminfegergeschäft Lanz AG**
www.kaminfeger-lanz.ch 062 923 22 40

**Schoio-Familienhilfe**
www.schoio.ch 062 919 71 30

**Spitex Oberaargau AG**
www.spitexoberaargau-ag.ch 062 922 20 21

## Impressum

**15. Jahrgang, August 2018**

**Auflage 8'550 Exemplare**

Alle Rechte vorbehalten.
Das Werk einschliesslich aller seiner Teile ist urheberrechtlich geschützt. Jede Verwertung ausserhalb der engen Grenzen des Urheberrechtsgesetzes ist ohne Zustimmung des Verlages unzulässig und strafbar. Dies gilt insbesondere für Vervielfältigungen, Übersetzungen, Mikroverfilmungen und die Einspeicherung und Verarbeitung in elektronische Systeme.

**Copyright by** Proinfo CH AG

**Verlag und Redaktion**
Proinfo CH AG
Glutz-Blotzheim-Strasse 3, 4500 Solothurn
Telefon 032 628 20 00, Fax 032 628 20 10
edition@proinfo.ch, www.proinfo.ch

**Bildnachweis** Stadt Langenthal; S. Werst, Proinfo
**Verteilung** durch die Schweizerische Post.

**Tarife und Dokumentation** können Sie unseren Webseiten entnehmen.

**Anfragen und Mutationen** richten Sie bitte direkt an den Verlag.

# Herzlich willkommen in Langenthal

**Langenthal – das vielseitige Zentrum im bernischen Oberaargau, die Kleinstadt im Herzen des schweizerischen Mittellandes**

Seit 1997 ist Langenthal offiziell eine Stadt und bildet das Zentrum des bernischen Oberaargaus mit einem Einzugsgebiet von 80'000 Personen. Unsere Stadt liegt mitten im schweizerischen Mittelland und ist mit den Zentren Basel, Bern und Zürich verkehrsmässig gut erschlossen. Langenthal bietet einen aussergewöhnlichen, gesunden Mix aus Kultur, Tradition und Moderne, Gesellschaft und Wirtschaft. Von der günstigen Verkehrslage und der hohen Wohn- und Lebensqualität profitieren unsere Unternehmen mit rund 12'500 Arbeitsplätzen und die rund 15'800 Menschen, die hier ihren Wohnsitz haben.

Auf Anhieb fallen wohl die hohen Trottoirs im Zentrum von Langenthal auf. Sie wurden erstellt, um die Hochwasser der Langeten im Notfall durch die Strassen zu leiten. Diese historische Gegebenheit ist auch der Grund für die städtebauliche Ausgestaltung der Marktgasse. Die Häuserzeile auf der östlichen Seite der Gasse wurde direkt auf den Fluss gebaut, als man sich entschloss, im 18. Jahrhundert die «innere Allmend» zu überbauen. Dank dem 1991 in Betrieb genommenen Hochwasserentlastungsstollen kommt eine Durchflutung des Zentrums glücklicherweise nur noch in Ausnahmefällen vor.

Das ehemalige Gemeindehaus im Zentrum, unser «Choufhüsi», ist eines der vielen Wahrzeichen der Stadt. Es wurde ursprünglich als Kaufhaus für den florierenden Leinenhandel gebaut, war dann Sitz der «Bank in Langenthal» und später, bis 1992, das Gemeindehaus. Heute beherbergt es eine von insgesamt fünf regionalen Kulturinstitutionen Langenthals – das national bekannte Kunsthaus.

Am Wuhrplatz waren früher viele verschiedene Gewerbebetriebe angesiedelt. 2011 wurde er zum Stadtplatz umgebaut und lädt seither zum Verweilen ein. Ebenfalls ist er beliebt für kulturelle Veranstaltungen wie das jeweils Ende August stattfindende Wuhrplatzfest. Er dient zudem als Treffpunkt für Jung und Alt.

Weitere interessante Bauten sind das «Chrämerhuus», heute ebenfalls eine regionale Kulturinstitution, am Ende der unteren Marktgasse und viele stattliche und auch architektonisch bemerkenswerte Geschäfts- und Wohnhäuser. Weitsichtige, weltoffene Bürger bauten ihre Villen in der Nähe des Bahnhofs, nachdem 1856 die Schweizerische Centralbahn (SCB) ihre Linie erstellt hatte. Das Stadttheater von 1916 wird nach einer umfassenden Renovation im Jahr 2017 wiederum zahlreiche Bürgerinnen und Bürger mit über hundertjährigem Glanz und ansprechender Kultur begeistern.

Langenthal ist heute auch Sitz mehrerer innovativer Unternehmen der Metallbau-, Textil- und Schmiermittelindustrie. Mit Geschick und Innovationen behaupten sich diese Firmen erfolgreich im internationalen Markt. Die Textilfirmen haben sich dem Design verschrieben. Alle zwei Jahre und im Wechsel mit dem Design-Preis Schweiz findet der «Designers' Saturday» statt, eine spannende Schau der Design-Szene, die national und international Bedeutung erlangt hat.

Die Langenthalerinnen und Langenthaler – wie alle Oberaargauer – gelten als arbeitsam und zuverlässig, weltoffen und innovativ. Die Möglichkeiten für ein persönliches Engagement in Sport, Kultur und Politik mit über 150 Vereinen sind fast unerschöpflich. Zahlreiche durch freiwilliges und ehrenamtliches Engagement ermöglichte Veranstaltungen im Dorfzentrum, vom Stadtlauf bis zum Fasnachtsmärit, beleben unser Zusammenleben. Die Stadt ist gross genug, um echten Individualisten die gewünschte Anonymität zu gewähren, und klein genug, um echte Gemeinschaft im besten Sinne des Wortes zu pflegen.

Wir freuen uns, Langenthal gemeinsam mit Ihnen weiterhin als Wohn- und Arbeitsort zu gestalten und wünschen uns viele positive Begegnungen in Langenthal!

Der Gemeinderat

# Nachhaltigkeit und Qualität

Geschätzte Inserenten
Liebe Leserinnen und Leser

In den letzten Jahren sind unsere Städte, aber auch kleinere Gemeinden um viele alteingesessene Geschäfte ärmer geworden. Zahlreiche davon sind Opfer des derzeitigen Strukturwandels geworden. Gemäss einem Bericht der NZZ (Neue Zürcher Zeitung) vom Dezember 2017 sind seit 2010 schweizweit rund 5'000 Geschäfte eingegangen. Als Gründe werden von den Betroffenen nicht selten der starke Franken, der Einkaufstourismus ins nahe Ausland und die wachsende Konkurrenz der Online-Warenhäuser genannt. «Der seriöse Fachhandel stirbt leise – und niemand schaut hin.»

Aber was sind unsere Städte und Dörfer ohne einen vielfältigen Gewerbe- und Laden-Mix? Wenn wir uns alles nach Hause bestellen können, braucht es dann noch «Lädeli» oder «Beizen»? Wo findet dann noch ein persönlicher – nicht digitaler – Kontakt und Austausch statt?

Eine enorm wichtige Rolle für den Erhalt eines intakten und lebendigen Gemeindewesens spielen jetzt und in Zukunft die meist lokal verankerten Vereine, von welchen es in der Schweiz schätzungsweise 100'000 gibt. Sie leisten Integrationsarbeit, versammeln Menschen mit gemeinsamen Interessen und fördern die Gemeinschaft sowie Freizeitaktivitäten.

Diese hier vorliegende Publikation und unsere Mitarbeiterinnen und Mitarbeitern engagieren sich für den Erhalt einer vielfältigen Vereins- und Geschäftslandschaft – in Ihrer Gemeinde. Das Rad zurückdrehen können wir alle nicht. Aber mit Nachhaltigkeit, Fairness, Kreativität und positivem Engagement hat die lokale Wirtschaft Zukunft. «Geiz ist geil» war gestern. Viele Schweizerinnen und Schweizer suchen vermehrt Qualität und sind bereit, für lokale, nachhaltig hergestellte Produkte und Dienstleistungen auch einen etwas höheren Preis zu bezahlen.  Wir glauben fest daran.

PROINFO CH AG
Rolf Schüpfer, Geschäftsführer

# Geschichte

Im 20. Jahrhundert war Langenthal als «grösstes Dorf» der Schweiz bekannt. Der dörfliche Charakter hat mit der Siedlungsgeschichte zu tun. Das heutige Zentrum mit der Marktgasse ist erst seit dem 17. Jahrhundert belebt. 1613 wurden über den Dorfbach (die Langete) am Ort des heutigen Kunstmuseums ein Kauf- und ein Kornhaus gebaut. Zugleich bewilligte die Berner Obrigkeit den Langenthalern die Durchführung eines Wochenmarktes. Es war der Anfang der Besiedelung des Ortskerns, welcher vorher als innere Allmend landwirtschaftlich genutzt wurde. Frühere Siedlungsbereiche waren die leicht erhöhten Quartiere abseits des heutigen Zentrums: Geissberg, Greppen und das Hübeli.

Ausgrabungen im Gebiet oberhalb der Mühle (Wuhrplatz) belegen, dass dieses Gebiet sehr früh besiedelt war und das Wasser der Langete dort schon im Mittelalter zu gewerblichen Zwecken genutzt wurde. In der Marktgasse wurden die Häuser rechts der Strasse nach dem Muster des Kaufhauses über die Langete gebaut. Das führte dazu, dass bei Überschwemmungsgefahr das Überwasser des Bachs beim Kaufhaus mittels einer Schleuse durch die heutige Bahnhofstrasse und einen Tunnel unter dem Bahnhof in das Hardquartier geleitet werden musste. Mit der zunehmenden Überbauung des Zentrums entstanden die hohen Trottoirs, die für Langenthal noch heute charakteristisch sind. Lange Zeit gehörten Hochwasser zum Langenthaler Dorfbild. Seit der Erstellung eines Hochwasserstollens bei Madiswil (1991), sind die Überflutungen des Ortszentrums verschwunden.

Langenthal wird als «Langatun» 861 in einer Urkunde des Klosters St. Gallen erstmals erwähnt. Diese bestätigt die Übertragung von Besitz süddeutscher Adeliger an das Kloster St. Gallen. Ausgrabungen im Hard und auf dem Kirchenfeld beweisen allerdings, dass das Ortsgebiet schon zu keltischer und römischer Zeit besiedelt war. In schriftlichen Quellen taucht der Ort erst dreihundert Jahre nach der Ersterwähnung als Teil der Herrschaft der Herren von Langenstein/Grünenberg wieder auf. Diese auf einer Burg bei Melchnau ansässigen Adeligen vermachten einen grossen Teil ihres Besitzes dem von ihnen 1194 gegründeten Kloster St. Urban. Der Abt und der Konvent des Zisterzienserklosters übernahmen bis zur Reformation die volle Ortsherrschaft und blieben auch in der Zeit des Alten Bern bis ins 18. Jahrhundert die Grundherren von Langenthal. Die vom Berner Magistrat 1528 eingeführte Reformation im Gebiet des katholischen Grundherrn führte zu einem schleppenden Aufbau einer reformierten Kirchgemeinde.

Der Ort nahm nach dem Bau des Kaufhauses einen bedeutenden wirtschaftlichen Aufschwung und wurde im 19. Jahrhundert dank Persönlichkeiten, die neben dem freien Wirtschaften auch das freie, aufgeklärte Denken förderten, zu einem Zentrum des Liberalismus in der Schweiz. «Rütli des 19. Jahrhunderts» nannte eine welsche Zeitung den Ort nach der Durchführung des ersten grossen nationalen Offiziersfestes von 1822. Anhänger Pestalozzis machten Langenthal mit der Gründung der ersten Sekundarschule im Kanton Bern (1833) und eines Institutes für ganzheitliche Bildung (Institut Bandlin) auch zu einem Bildungszentrum.

Ein wichtiger Markstein für die Entwicklung des Ortes war 1857 der Anschluss an das Eisenbahnnetz. Es entstanden in der Folge Industriebetriebe, die im Laufe des 20. Jahrhunderts den Ort weltweit bekannt machten (Textil-, Maschinen-, Porzellan- und Nahrungsmittelindustrie). Heute sind auch Firmen im Bereich chemisch-technischer Schmier- und Pflegemittel und der Präzisionsmechanik weltweit bekannt. Zeichen der wirtschaftlichen Bedeutung des Ortes ist auch der alle zwei Jahre stattfindende «Designer's Saturday». Über 70 nationale und internationale Aussteller locken alle zwei Jahre Tausende von Besuchern nach Langenthal.

Mit der Industrialisierung wuchs auch die Bevölkerung. Heute wohnen gegen 16'000 Menschen im Ort, der seit 1997 offiziell als Stadt bezeichnet wird. Der 2010 angegliederte Ortsteil Untersteckholz hat allerdings noch ganz seinen ländlichen Charakter behalten.

Im Bereich der Kultur geniessen das Kunsthaus und das neu renovierte Stadttheater nationale Bedeutung, im Bereich des Sports trägt der Schlittschuhclub Langenthal den Namen des Ortes in die ganze Schweiz. In der Saison 2011/12 und 2016/17 wurde der Verein Meister der Nationalliga B. Läuferinnen und Läufer der LV Langenthal holten in den letzten Jahren mehrere Schweizermeistertitel. Das Bildungszentrum im Hard (Gymnasium, Berufsfachschule und Kaufmännische Berufsschule) knüpft an die Langenthaler Bildungstradition des 19. Jahrhunderts an.

**Simon Kuert,** Stadtchronist Langenthal

## Stadt

| | |
|---|---|
| Kanton | Bern |
| Postleitzahlen | 4900, 4901 |
| Höhe | 495 m ü. M. |
| Einwohnerzahl (31.03.2018) | 15'784 |
| Hundetaxe | CHF 100.00 |
| Steuerfuss | 1.38 |
| Wasserhärte (Durchschnitt) | 34.7 °fH |

## Stadtverwaltung

Stadtverwaltung Langenthal
Jurastrasse 22, 4901 Langenthal
stadtkanzlei@langenthal.ch

Telefonnummer: 062 916 21 11
Telefaxnummer: 062 923 21 76
www.langenthal.ch

Öffnungszeiten:
Mo. 08.00–19.00 h
Di.–Fr. 08.00–12.00 h / 14.00–17.00 h

## Varia

**Bibliothek**
Regional- u. Studienbibliothek
Turnhallenstr. 22, Langenthal
062 922 18 39 (Verwaltung)
062 922 29 22 (Ausleihe)

**Kitas**
Chinderhüeti Windredli
Weissensteinstr. 7, Langenthal
062 965 04 92

Füchsli und Strolchli
Farbgasse 13, Langenthal
079 766 33 27 S. 12

Kinderkrippe Windrose
Krippenstrasse 23, Langenthal
062 916 60 40

Krabbelgruppe Piccoli
Bäreggstrasse 11, Langenthal
Kirchgemeindehaus Zwinglihaus
076 406 87 87

Spielgruppe Bärehöli
Melchnaustrasse 9, Langenthal
und Bäreggstr. 11, Langenthal
079 845 10 68

Spielgruppe der Rudolf Steiner Schule
Schorenstrasse 2, Langenthal
062 927 26 85

Spielgruppe Tanzmüsli
Bleienbachstrasse 26, Langenthal
062 922 77 62 S. 19

Spielgruppe Wunderchischte
Ringstrasse 36, Langenthal
062 530 13 42 / 079 515 98 34

Waldspielgruppe Bärenstark & Vögeliwohl
Ende Hambüehlweg, Langenthal
(Bushaltestelle Neuhof)
076 429 49 91

Waldspielgruppe Dusse Verusse
Hinterbergweg, Langenthal
079 768 66 15

**Kirchgemeinden u. religiöse Gemeinschaften**
Reformierte Kirchgemeinde
Langenthal-Untersteckhholz
Geissbergweg 6, Langenthal
062 916 50 90

Römisch-katholisches Pfarramt
Schuhausstrasse 11A, Langenthal
062 922 14 09

Evang. Gemeinschaftswerk
Lotzwilstrasse 10, Langenthal
062 923 74 20

Evang.-methodistische Kirche
Talstrasse 24, Langenthal
062 530 02 08

Familiengemeinde
Bleienbachstrasse 8, Langenthal
062 923 24 14 S. 63

Freie Christgemeinde
Gaswerkstrasse 48, Langenthal
062 923 03 75

Freie Evangelische Gemeinde
Weissensteinstr. 7, Langenthal
062 922 64 12 S. 36

Freie Missionsgemeinde
Region Langenthal
Alleeweg 59, 4932 Lotzwil
062 962 18 53

Paroisse française réformée de Berne
Predigergasse 3, 3011 Bern
031 351 25 15

Vineyard
Marktgasse 34B, Langenthal
062 922 50 87

**Kulturzentrum Chrämerhus**
Jurastrasse 12, Langenthal
062 923 15 50

**Kunsthaus Langenthal**
Marktgasse 13, Langenthal
062 922 60 55

**Ludotheken**
Käsereistrasse 5, Langenthal
062 923 01 50

**Maggini-Stiftung**
Ringstrasse 8, Langenthal
062 919 60 30

**Museum**
Bahnhofstrasse 11, Langenthal
062 922 71 81

**Schaudepot Trummlehus**
Aarwangenstr. 24, Langenthal
062 929 32 26

**Sportanlagen**
Kunsteisbahn
Dorfgasse 99, Langenthal
062 922 45 44

Schiessanlage Weier
St. Urbanstrasse 123, Langenthal
062 916 23 14

Schwimmbad
Rumiweg 63, Langenthal
062 922 16 76

Stadion Hard
Bern-Zürich-Strasse 32, Langenthal
sportanlagen@langenthal.ch

**Theater**
Stadttheater
theatersträsschen 1, Langenthal
062 922 26 66

Gartenoper Langenthal
Rosengarten Alte Mühle
Mühleweg, Langenthal
reservation@gartenoper-langenthal.ch

**Tierpark Langenthal**
Hinterberg, Langenthal
www.vvl-langenthal.ch

**Werkhof**
Lagerweg 1E, Langenthal
062 916 22 60

## Poststellen

| | | | | | |
|---|---|---|---|---|---|
| Jurastrasse 41<br>4900 Langenthal | Montag–Freitag<br>Samstag | 07.30–18.00 h<br>08.30–11.00 h | Eisenbahnstrasse 8<br>4900 Langenthal<br>(PickPost-Stelle) | Montag–Freitag<br>Samstag<br>Sonntag | 07.00–18.30 h<br>07.00–16.30 h<br>08.00–12.00 h<br>13.00–16.30 h |

## Posttarife Privatkunden

| Briefpost | | | A-Post | B-Post |
|---|---|---|---|---|
| **Produkt** | **Format** | **Gewicht** | **Preis CHF** | **Preis CHF** |
| Standardbrief | bis B5 (25 x 17.6 cm; bis 2 cm Dicke) | 1 bis 100 g | 1.00 | 0.85 |
| Midibrief | bis B5 (25 x 17.6 cm; bis 2 cm Dicke) | 101 bis 250 g | 1.30 | 1.10 |
| Grossbrief | bis B4 (35.3 x 25 cm; bis 2 cm Dicke) | 1 bis 500 g | 2.00 | 1.80 |
| Grossbrief | bis B4 (35.3 x 25 cm; bis 2 cm Dicke) | 501 bis 1000 g | 4.00 | 3.60 |

| Paketpost | | PostPac Economy | PostPac Priority | Express SameDay |
|---|---|---|---|---|
| **Masse** | **Gewicht** | **Preis CHF** | **Preis CHF** | **Preis CHF** |
| bis 100 x 60 x 60 cm | bis 2 kg | 7.00 | 9.00 | 49.00 |
| bis 100 x 60 x 60 cm | bis 10 kg | 9.70 | 10.70 | 49.00 |
| bis 100 x 60 x 60 cm | bis 30 kg | 20.50 | 23.00 | 49.00 |
| Sperrgut (grösser) | bis 30 kg | 29.00 | 31.00 | 49.00 |

# Schulen (http://www.langenthal.ch/de/bildung/uebersichtbildung)

**Schulzentrum Elzmatte**
Bettenhölzliweg 10, Langenthal

Keusen Rita, Schulleiterin
Herzig Lisbeth, Schuladministratorin
062 922 54 44

Schlegel Thomas, Hauswart
062 923 91 13

**Schulzentrum Hard**
Bäreggstrasse 20, Langenthal

Bösiger Daniel, Schulleiter
Hubacher Susanne, Sekretariat
Jakob Dave, Hauswart
062 922 27 76

**Schulzentrum Kreuzfeld 1–3**
1 Turnhallenstr. 20
062 916 30 20 (Sekretariat)
2: Krippenstrasse 17
062 922 32 50
3: Krippenstrasse 15
062 922 23 39

Flükiger Armin, Schulleiter
Blum Annemarie, Sekretariat

Barbotti Enrico, Hauswart
079 670 39 47

**Schulzentrum Kreuzfeld 4**
Schulhausstrasse 19, Langenthal

Rubeli Peter, Schulleiter
062 916 17 51

Jordi Esther, Sekretariat
062 916 17 50

Bozicevic Ivan u.
Witschi Andreas, Hauswarte
062 916 17 54

**Kindergartenleitung Kreuzfeld 5**
Talstrasse 28, Langenthal

Scheibli Nathalie, Schulleiterin
Günter Rita, Co-Schulleiterin
Rölli Monika, Schuladministratorin
062 923 02 66

Barbotti Enrico, Hauswart
079 670 39 47

**Kindergärten**
Bäregg 1
Falkenstrasse 2, Langenthal
062 922 26 70

Bäregg 2
Falkenstrasse 2a, Langenthal
062 922 68 76

Elzmatte
Bettenhölzliweg 10, Langenthal
062 922 06 19

Eymann
Aarwangenstr. 55, Langenthal
062 922 82 66

Geissberg 1 u. 2
Geissbergweg 44, Langenthal
062 922 13 19

Hard
Bäreggstrasse 16, Langenthal
062 922 78 00

Klus 1 u. 2
Klusstrasse 9, Langenthal
1: 062 922 59 54
2: 062 923 47 88

Oberfeld
Oberfeldstrasse 2, Langenthal
062 922 44 53

Talstrasse 1–3
Talstrasse 28, Langenthal
1: 062 922 39 39
2: 062 922 45 55
3: 062 922 20 16

Winkel 1 u. 2
Farbgasse 29a, Langenthal
062 922 27 01

**Tagesschulangebote Langenthal**
Ringstrasse 24, Langenthal
062 922 54 70

Hard
Bäreggstrasse 16, Langenthal
062 922 78 33

Ringstrasse
Ringstrasse 24, Langenthal
062 922 54 70

Zwinglihaus
Bäreggstrasse 11, Langenthal
079 576 75 33

**Förderung ausserordentlich Begabter FaB**
Schulhausstrasse 19, Langenthal
062 916 17 53

**Oberaargauische Musikschule**
Turnhallenstrasse 22, Langenthal
062 922 69 07

KITA FÜCHSLI & STROLCHLI

**Wir bieten**
- eine moderne Pädagogik, flexible und individuelle Kinderbetreuung ab einem Alter von 3 Monaten bis 12 Jahre
- sehr grosszügige und kindergerecht eingerichtete Räume
- keine Betriebsferien und an Feiertagen geöffnet
- weitere Zusatzangebote (siehe www.youkita.ch

**Ab Anfang 2019 verfügen wir auch über Betreuungsgutscheine!**

**Kita Füchsli & Strolchi**
Farbgasse 13 · 4900 Langenthal · Tel. +41 (79) 766 33 27 · info@youkita.ch · www.youkita.ch

# Schulferien

Volksschule Langenthal, Gymnasium Oberaargau und Berufsschule Langenthal

| Herbstferien | Winterferien* | Sportwoche | Frühlingsferien | Sommerferien |
|---|---|---|---|---|
| Sa., 22.09.2018 – So., 14.10.2018 | Sa., 22.12.2018 – So., 06.01.2019 | Sa., 26.01.2019 – So., 03.02.2019 | Sa., 06.04.2019 – Mo., 22.04.2019 | Sa., 06.07.2019 – So., 11.08.2019 |

* DHF und DHA: Sa., 15.12.2018 – So., 06.01.2019

# ToKJO, Kinder- und Jugendfachstelle Region Langenthal

Die Kinder- und Jugendfachstelle ToKJO bietet in den zehn angeschlossenen Gemeinden ein abwechslungsreiches Freizeitprogramm für Kinder ab 6 Jahren und Jugendliche bis 20 Jahre. Dabei achten wir auf eine animatorische Förderung der Kinder und Jugendlichen. Eine partizipative Ausrichtung der Arbeit ist uns dabei wichtig. Wo immer möglich nehmen wir Ideen und Anliegen auf und entscheiden gemeinsam über Umsetzungen. Es werden altersgerechte Gefässe zur Mitbestimmung angeboten und Mitentscheidungsprozesse werden angeregt.

Förderung von Schlüsselkompetenzen im Sinne einer lustvollen ausserschulischen Bildung in den verschiedensten Sparten ist uns ein Anliegen. Darunter verstehen wir auch Ausdrucksformen wie Tanz, Gesang, Musik und Sport. Mit unseren Projekten und Angeboten lancieren wir eine aktive und kreative Freizeitgestaltung und motivieren Kinder und Jugendliche zur Beteiligung am gesellschaftlichen Leben.

Im öffentlichen Raum sind wir präsent und knüpfen Beziehungen. Dabei nehmen wir eine jugendanwaltschaftliche Position ein und versuchen wo immer möglich, öffentliche Räume für Jugendliche zugänglich zu machen oder offen zu halten. Bei Konflikten vermitteln unsere Mitarbeitenden, und bei Bedarf werden Projekte im öffentlichen Raum lanciert. In unseren Einrichtungen treffen sich Jugendliche ohne Konsumzwang, mischen sich ein oder sind als Gäste willkommen. Dabei ist eine individuelle Freizeitgestaltung erlaubt, ohne Programm und Druck. Unsere Fachleute stehen als Ansprechpersonen bei Anliegen zur Verfügung und achten auf die Einhaltung der vereinbarten Regeln.

Bei Problemen und Lebensfragen stehen unsere Mitarbeitenden ohne vorgängigen Termin zur Verfügung. Bei Bedarf wird ein Kontakt zu der richtigen Fachstelle vermittelt und allenfalls begleitet. Unsere Mitarbeitenden unterstehen der Schweigepflicht und haben Erfahrung im Umgang mit Triagetätigkeiten.

Weitere Informationen sind zu finden unter www.tokjo.ch

## «Wir schaffen vielfältigen Raum für Kreativität»

Über 1000 SchülerInnen, 60 Musiklehrpersonen,
eigene Gebäude in Langenthal und Herzogenbuchsee,
zertifiziert nach höchstem Standard, offen für alle,
die Musik auf ihren Lebensweg mitnehmen möchten.
Kreativ in ihren Projekten, innovativ im Unterrichtsstil:
Hier erleben Sie eine moderne und gut entwickelte Schule.

**Oberaargauische Musikschule Langenthal**
Turnhallenstrasse 22 | 4900 Langenthal
**Schulleitung:** Rainer Walker
**Sekretariat:** Montag–Freitag 14:00 bis 17:00 Uhr | Tel. 062 922 69 07
**info@musikschule-langenthal.ch**
**www.musikschule-langenthal.ch**

Oberaargauische Musikschule Langenthal

## Klangwerk Mittelland GmbH
## Die neue Musikschule

Klangwerk Mittelland ist die Musikschule für Erwachsene und eine Agentur für Konzerte und andere musikalische Highlights.

Wir unterrichten erwachsene Menschen jeden Alters auf praktisch allen Instrumenten. Unsere Lehrpersonen sind professionelle MusikerInnen. Sie als Kunde/Kundin formulieren Ihre Wünsche, wir zeigen Ihnen den Weg zu deren Erfüllung. Über Preise und Details können Sie sich auf **http://klangwerkmittelland.ch** orientieren.

Klangwerk Mittelland

**Auskünfte und Anfragen: Telefon 076 812 26 07. Oder direkt an der Turnhallenstrasse 22, Büro Schulleitung Musikschule. Oder Mail an info@klangwerkmittelland.ch**

# Arbeit als Gut und Sinn

Ja, Arbeit ist nicht immer nur gut. Aber wie teuer das Gut Arbeit ist, merken wir oft erst, wenn es fehlt. Alle unsere Teilnehmenden im Verein maxi.mumm stecken in genau diesem Prozess, nach längerem Arbeitsunterbruch wieder den Rhythmus und den Sinn der Arbeit zu finden. Viele der maxi.mumm-Betriebsleitenden und -Coaches haben dies selbst und am eigenen Leib erlebt und haben längst wieder zurück in den Arbeitsmarkt gefunden; dies ist in der Beratung und Betreuung unserer Teilnehmenden ein hoher Beratungswert.

Verein maxi.mumm ist der BIAS-Partner des Kantons Bern im Oberaargau. BIAS bedeutet Beschäftigungs- und Integrations-Angebote für Klienten der Sozialdienste. Im Tagesgeschäft fährt der Verein maxi.mumm deshalb auf zwei Schienen:

Am Standort Murgenthalstrasse 12 finden Bildung und Coaching statt: von Sprach- und PC-Schulung über Bewerbungstrainings bis zu Einzelcoaching/Jobcoaching, seit kurzem auch Deutschkurse für Migrationsklienten.

In fünf handwerklichen Betrieben – vier in Langenthal und einer in Madiswil – sind die Teilnehmenden in einer ganzen Reihe von Fachgebieten arbeitstätig. Dies reicht von Recycling, Umzugslogistik und Fertigung über Gastro, welches die Kantine bei Creation Baumann führen darf, Dienstleistungen wie z.B. das Littering in Langenthal bis zu diversen Aktivitäten rund ums Velo (Veloreinigung, einfache Reparaturarbeiten, Occasion Velos und Velo-Kreativprodukte, Bereitstellung alter Velos für VelAfrica bis hin zum Velo-Hauslieferdienst, welcher aus Langenthal nicht mehr wegzudenken ist). Wiederum andere Betriebe erbringen Hauswartungs- und Umgebungsarbeiten oder produzieren industrielle Holzprodukte. Gerade hier ist es uns ein Anliegen, nicht als Konkurrenz zum Holzgewerbe aufzutreten, sondern als Ergänzung mit Nischenprodukten oder sogar mit Zulieferaufträgen für das Holzgewerbe.

Als eigenes Projekt betreibt der Verein maxi.mumm seit 2017: **www.berneraronia.ch**, wo die Teilnehmenden bei der Flurpflege, bei der Ernte sowie beim Vertrieb der Beeren mithelfen.

Seit 2017 hat maxi.mumm zudem die Angebote in Bildung und Coaching weiter geöffnet: unter **www.daslernteam.ch** (seit 2017) und **www.dascoachingteam.ch** (seit 2018) sind die Angebote auch für Privatpersonen und für Firmen zugänglich. Das jüngste «Kind» von maxi.mumm ist DasCoachingTeam, mit der Grundidee, dass ein Coaching ja durchaus bereits Sinn machen kann, bevor man arbeitslos wird oder sogar, um seine Stelle zu behalten, respektive, um eine/n Mitarbeiter/in im Betrieb zu halten. Und wenn eine Firma bereits bestehende Kursleiter/innen und Teilnehmende hat, jedoch neue oder weitere Kursräume sucht, können solche in verschiedenen Grössen beim maxi.mumm-Kurszentrum gebucht werden.

Sie sehen also, der Verein maxi.mumm betreibt seit längerer Zeit nicht mehr «nur reine Beschäftigung», sondern bietet Produkte und Dienstleistungen, welche am Markt ihre Nischenkunden finden.
Übrigens freuen wir uns, wenn Sie unsere neue Webseite **www.maximumm.ch** oder auch uns persönlich besuchen. Gerne zeigen wir Ihnen unsere Betriebe.

Arbeit macht Sinn – das ist uns ein ganz wichtiges Anliegen. Einerseits für die Mitarbeitenden – vor allem aber wenn die Arbeit effektiv für Kunden erfolgt. Diesen Sinn täglich zu erkennen und zu leben, das ist unser Anliegen.

Tragen wir Sorge zu unserem Sinn am Arbeitsplatz im Oberaargau. In den Firmen, in den Behörden und auch in den sozialen Institutionen. Das ist nur als Gemeinschaftswerk zu stemmen. Und ja, das ist nicht immer einfach. Aber wenn wir es tun, lohnt es sich doppelt: für die Kunden und für die Mitarbeitenden!

**Verein maxi.mumm**
Murgenthalstrasse 12, 4900 Langenthal
Telefon 062 918 10 30 / Fax 062 918 10 39
info@maximumm.ch
www.maximumm.ch

# DANCE CENTER Langenthal

## Das grösste Tanz- und Fitnessangebot im Oberaargau

Das Dance Center Langenthal bietet mehr als 120 Kurse pro Woche an in den Bereichen **Ballett/Modern/Jazz, Streetdance, Fitness und Paartanz.**

Seit 1975 ist es uns ein Anliegen, sowohl Kindern als auch Erwachsenen unterhaltsamen und fachlich guten Unterricht zu bieten. Für Kinder soll das Tanzen eine sinnvolle Freizeitbeschäftigung sein, in welcher jeder nach seinen Möglichkeiten gefördert wird.

Unter dem Motto "Fit und Fun" bieten wir Erwachsenen verschiedene Möglichkeiten, ihre Fitness zu verbessern und den Alltagsstress zu vergessen.

Jeder Neukunde hat eine Woche lang Zeit, die verschiedenen Kurse auszuprobieren. Danach besteht die Möglichkeit, ein Abonnement zu lösen und im entsprechenden Kurs fix einzusteigen.

Den aktuellen Stundenplan und alle Infos zu den Preisen gibt es auf unserer Website **www.dancecenter-langenthal.ch** oder telefonisch unter **062 / 922 77 62.**

## AKTUELLE KURSE:

**Paartänze für Einsteiger**
Jeden Mi/Fr 20:15-21:15 Uhr

**Zumba / Jumping / BBP**
täglich mehrere Stunden

**Salsa für Einsteiger**
Jeden Dienstag 20:15-21:15 Uhr

**ElKi Tanzen (2-4 J)**
Jeden Montag 10:00-10:45 Uhr
Jeden Donnerstag 09:15-10:00 Uhr
*Kinderhütedienst zeitgleich!*

**PoleFit Basic**
Jeden Donnerstag 18:15-19:15 Uhr
Jeden Freitag 20:00-21:00 Uhr

**MiniKids HipHop (4-6 J)**
Jeden Tag 16:00-16:45 Uhr

**MiniKids Ballett (4-6 J)**
Jeden Tag 16:00-16:45 Uhr

**Ballett für Erwachsene**
Jeden Montag 20:15-21:15 Uhr
Jeden Dienstag 19:00-20:00 Uhr

**Spielgruppe Tanzmüsli (2-5)**
Di/Mi 08:30-11:00 und Do/Fr 09:00-11:30

# Gewerbe vor Ort

## A

### AKUPUNKTUR

**Yin Yang Medi AG**
St. Urbanstr. 3, 4900 Langenthal
062 922 44 17 US 4

### ALTERS- UND PFLEGEHEIM

**Schärme Alters- und Pflegeheim**
Stämpfligasse 11, 4917 Melchnau
062 917 55 55 S. 46

### APOTHEKEN

**Apotheke Dr. Lanz AG**
Marktgasse 27, 4900 Langenthal
062 922 10 43 S. 36

**Apotheke Meyer**
Bahnhofstrasse 25, 4914 Roggwil
062 929 11 11 S. 39

**Bahnhofapotheke Langenthal AG**
Jurastrasse 41, 4900 Langenthal
062 919 09 00 S. 35

### ARCHITEKTUR

**Volante Baurealisierung GmbH**
Farbgasse 77, 4900 Langenthal
062 916 30 00 S. 24

### ÄRZTE

**Bahnhofapotheke Langenthal AG**
Jurastrasse 41, 4900 Langenthal
062 919 09 00 S. 35

**Posthauspraxis**
**Anna von Fellenberg,** Dr. med.
Fachärztin für Allgemeine
Innere Medizin FMH
Jurastrasse 41, 4900 Langenthal
062 531 52 62
www.posthauspraxis.ch

**Posthauspraxis**
**Michael Waber,** Dr. med.
Facharzt für Allgemeine
Innere Medizin FMH
Jurastrasse 41, 4900 Langenthal
062 531 52 62
www.posthauspraxis.ch

## B

### BABY-SHOP

**4Baby GmbH**
Lotzwilstr. 16, 4900 Langenthal
062 922 52 12 S. 13

### BÄCKEREI

**Felber AG**
Dennliweg 21, 4900 Langenthal
062 923 85 80 S. 32

### BAU

**GLB Oberaargau**
Murgenthalstr. 70a, 4900 Langenthal
062 916 09 00 S. 26, 27

### BAUMANAGEMENT

**X-Plan Baumanagement AG**
Bahnhofstrasse 19, 4914 Roggwil
062 918 90 90 S. 2

### BEAUTY

**Loft5**
beauty hair yoga cars coffee
Wiesenstr. 3a, 4900 Langenthal
062 530 15 30 S. 32

### BEDACHUNGEN

**Flückiger AG**
Dennliweg 19, 4900 Langenthal
062 922 12 60 S. 30

### BERNINA NÄHCENTER

**Bernina Nähcenter Germann**
Aarwangenstr. 4, 4901 Langenthal
062 922 15 56 S. 13

### BESTATTUNGSDIENST

**Lumen Bestattungsdienst**
Bahnhofstr. 32, 4900 Langenthal
062 922 40 00 S. 3

### BLUMENFACHGESCHÄFT

**Aebi's Blumenparadies**
Wiesenstr. 5, 4900 Langenthal
062 923 00 50 S. 32

### BODENBELÄGE U. PARKETT

**ABC Parkett- und Teppichmarkt AG**
Langenthalstr. 85, 4932 Lotzwil
062 916 20 00 S. 30

**Parkett u. Bodenbeläge**
**O. Lustenberger**
Grossmattstr. 2, 4934 Madiswil
062 965 30 16 S. 24

## C

### CARROSSERIE

**Dorf-Garage + Carrosserie**
Käser+ Jufer
Bützbergstr. 15, 4912 Aarwangen
062 922 83 73 S. 34

### COFFEE

**Loft5**
beauty hair yoga cars coffee
Wiesenstr. 3a, 4900 Langenthal
062 530 15 30 S. 32

### COIFFURE

**Coiffure City**
Marktgasse 46, 4900 Langenthal
062 922 17 75 S. 33

## D

### DAMENMODE

**Ammann Nouveautés**
Wiesenstr. 18, 4900 Langenthal
062 922 02 27 S. 33

**Bucher Mode AG**
Marktgasse 19, 4900 Langenthal
062 922 14 63 / 079 247 45 47
S. 33

### DANCE CENTER

**Dance Center Langenthal**
Bleienbachstr. 26, 4900 Langenthal
062 922 77 62 S. 18, 19

### DROGERIE

**Salute**
Marktgasse 26, 4900 Langenthal
062 923 10 44
www.drogerie-salute.ch

## E

### ENERGIEBERATUNG

**Region Oberaargau**
Jurastrasse 29, 4901 Langenthal
062 923 22 21 S. 25

## F

### FAMILIENHILFE

**Schoio - Familienhilfe**
Dorfgasse 81, 4900 Langenthal
062 919 71 30 S. 46

### FENSTER

**FEST-Fenster + Storen AG**
Lotzwilstr. 34, 4900 Langenthal
062 922 49 39 S. 30

### FENSTER + TÜREN

**Fenster-Haus AG**
Bernstrasse 19a, 4922 Bützberg
*062 963 04 85 S. 24

### FUSSPFLEGE (MOBIL)

**Kosmetische Fusspflege**
Einschlagstrasse 12, 4923 Wynau
079 303 86 72 S. 38

## G

### GARAGEN

**Auto Langatun AG**
Gaswerkstr. 41, 4900 Langenthal
062 207 11 11 S. 34

**Dorf-Garage + Carrosserie**
Käser+ Jufer
Bützbergstr. 15, 4912 Aarwangen
062 922 83 73 S. 34

**Garage Oetterli AG**
Murgenthalstr. 67, 4900 Langenthal
062 923 17 07 S. 19

**Garage Stucki AG**
St. Urbanstr. 35, 4914 Roggwil
062 929 05 05 US 3

**Widmer Spezial**
Sport-Garage Widmer AG
Unterdorf 159, 4937 Ursenbach
062 957 50 90 S. 32

## GASTROENTEROLOGIE

**Gastroenterologie Oberaargau**
PD Dr. med. Kaspar Truninger
Facharzt FMH Gastroenterologie und Innere Medizin
Seilereistr. 1, 4900 Langenthal
062 919 71 71
www.gastroenterologie-oberaargau.ch

## GEBÄUDETECHNIK

**Ruckstuhl Gebäudetechnik**
Bützbergstr. 66a, 4900 Langenthal
062 923 47 23 S. 29

## GERÜSTEBAU

**Beck & Jäggi**
Hintergasse 31, 4914 Roggwil
062 929 31 81 S. 2

# H

## HAIR

**Loft5**
beauty hair yoga cars coffee
Wiesenstr. 3a, 4900 Langenthal
062 530 15 30 S. 32

## HAUSTECHNIK

**HESAB AG**
Dennliweg 35c, 4902 Langenthal
062 958 50 80 S. 29

**Lang Heizungen AG**
Försterstr. 4a, 4900 Langenthal
062 530 44 19 S. 31

**Uebersax + Partner Haustechnik AG**
Hegenrain 11, 3366 Bettenhausen
062 961 14 34 S. 24

## HERRENMODE

**Bucher Mode AG**
Marktgasse 19, 4900 Langenthal
062 922 14 63/ 079 247 45 47 S. 33

## HOLZBAU

**Zulliger Schreinerei + Holzbau AG**
Steingasse 21, 4934 Madiswil
062 965 31 11 S. 24

## HOTEL

**Hotel Bären**
St. Urbanstr. 1, 4900 Langenthal
062 919 17 17 S. 52

## HYPNOSE

**Praxis für TCM & Hypnose**
Marktgasse 34, 4900 Langenthal
062 923 62 45 S. 37

# I

## IMMOBILIEN

**Bernhard Hugi Immobilien AG**
Bahnhofstr. 4, 4900 Langenthal
062 923 01 23 US 3

**IMS Immobilien Multiservice AG**
Mühleweg 11, 4900 Langenthal
062 923 66 66 US 2

**Rieder Immobilien AG**
Marktgasse 19, 4900 Langenthal
062 919 40 00 US 4

## IMMOBILIEN-SCHÄTZUNGEN

**Rieder Immobilien AG**
Marktgasse 19, 4900 Langenthal
062 919 40 00 US 4

## INNENAUSBAU

**Schreinerei Innenausbau Heiniger**
Lotzwilstr. 9a, 4900 Langenthal
062 922 25 07 S. 29

## INNENEINRICHTUNGEN

**Schüpbach Inneneinrichtungen**
Langenthalstr. 21, 4912 Aarwangen
062 922 25 70 S. 28

## INTERNET & KOMMUNIKATION

**webrealisierung GmbH**
Bleienbachstr. 26a, 4900 Langenthal
062 916 30 03 S. 24

# K

## KAMINFEGER

**Kaminfegergeschäft Lanz AG**
Lagerweg 10a, 4900 Langenthal
062 923 22 40 S. 24

## KANALUNTERHALT

**Landolt Kanalunterhalt AG**
Dennliweg 37, 4900 Langenthal
062 922 26 09 / 079 647 94 10 S. 31

## KINDERMODE

**Plüsch Kinderreich**
Wiesenstr. 7, 4900 Langenthal
062 915 68 44 S.32

## KIRCHE

**FEG Langenthal**
Weissensteinstr. 7, 4900 Langenthal
062 961 18 72 S. 91

## KITA

**Kita Füchsli + Strolchi**
Farbgasse 13, 4900 Langenthal
079 766 33 27 S. 12

# L

## LOGISTIK

**GLZ**
Chasseralstr. 1–3, 4900 Langenthal
062 287 69 10 US 2

# M

## MALER- UND GIPSERGESCHÄFT

**Giesser AG**
Dennliweg 35, 4900 Langenthal
062 922 72 47 S. 31

## MASSAGEN

**Praxis Lebensbaum**
Gabismatt 2, 4900 Langenthal
079 585 49 11 S. 36

## MERCERIE

**Mercerie Gullo**
Lotzwilstrasse 6, 4900 Langenthal
062 922 10 20 S. 33

## METALLBAU

**FR Metallbau AG**
Steinackerweg 16, 4901 Langenthal
062 916 30 80 US 4

## METZGEREI

**Kloster-Metzgerei Haas AG**
Murhofstrasse 2, 4915 St. Urban
062 929 11 30 S. 55

## MUSIKSCHULE

**Oberaargauische Musikschule**
Turnhallenstr. 22, 4900 Langenthal
062 922 69 07 S. 15

**Eveline Reinmann**
**Notar des Kantons Bern**
Melchnaustrasse 25
4934 Madiswil
Telefon G: +41 62 965 45 20
eveline.reinmann@notariat-reinmann.ch
www.notariat-reinmann.ch

## MUSIKUNTERRICHT FÜR ERWACHSENE

**Klangwerk Mittelland GmbH**
Turnhallenstr. 22, 4900 Langenthal
076 812 26 07 S. 15

## N

## NEUROZENTRUM

**Neurozentrum Oberaargau**
St. Urbanstr. 22, 4900 Langenthal
062 919 41 41 S. 40, 41

## NOTAR

**Notar Eveline Reinmann**
Melchnaustr. 25, 4934 Madiswil
062 965 45 20 S. 22

## O

## OPTIK

**Marti Optik**
Marktgasse 32, 4900 Langenthal
062 923 02 50 S. 37

## P

## PFLEGE + BETREUUNG

**SpiTaWo AG**
Murgethalstr. 14a, 4900 Langenthal
062 922 02 80 S. 1, 45

## PLANUNG

**X-Plan Baumanagement AG**
Bahnhofstrasse 19, 4914 Roggwil
062 918 90 90 S. 2

## PSYCHIATRISCHE PRAXIS

**Elisabeth Renftle,** med. pract.
Jurastrasse 37, 4900 Langenthal
062 558 70 41

## R

## RECYCLING

**Zimmerli AG**
Industriestr. 14, 4912 Aarwangen
062 916 30 70 US 2

## REISEZENTRUM

**Aare Seeland mobil AG**
**Reisezentrum Langenthal**
Marktgasse 13, 4900 Langenthal
Telefon +41 62 919 19 00
Fax +41 62 923 99 45
langenthal@asmobil.ch S. 13

## RESTAURANTS

**Hotel Auberge**
Murgenthalstr. 5, 4900 Langenthal
062 926 60 10 S. 50, 51

**Hotel Bären**
St. Urbanstr. 1, 4900 Langenthal
062 919 17 17 S. 52

**Kloster Gasthaus Löwen GmbH**
Unter Tor 3, 4915 St. Urban
062 929 22 30 S. 54

**Restaurant zur alten Post**
Aarwangenstr. 4, 4900 Langenthal
062 530 49 39 S. 56

**Yildirim's Snack-House**
Spitalgasse 1, 4900 Langenthal
062 922 26 27 S. 54

## S

## SANITÄR

**Sägesser Oberli AG**
Gaswerkstr. 66a, 4900 Langenthal
062 922 11 77 S. 31

**Uebersax + Partner Haustechnik AG**
Hegenrain 11, 3366 Bettenhausen
062 961 14 34 S. 24

## SCHMUCK & STEIN

**Le Collier**
Lotzwilstrasse 6, 4900 Langenthal
062 922 54 29 S. 33

## SCHREINEREIEN

**Schreinerei Innenausbau Heiniger**
Lotzwilstr. 9a, 4900 Langenthal
062 922 25 07 S. 29

**Schreinerei Zurbuchen & Co.**
Gaswerkstr. 17, 4900 Langenthal
062 922 20 69 S. 31

**Zulliger Schreinerei + Holzbau AG**
Steingasse 21, 4934 Madiswil
062 965 31 11 S. 24

## SPIELWAREN

**Plüsch Kinderreich**
Wiesenstr. 7, 4900 Langenthal
062 915 68 44 S. 32

## SPIRITUOSEN

**Zigarren Stube**
Brauihof 2, 4900 Langenthal
062 922 31 55 US 3

## SPITEX

**Spitex Oberaargau AG**
Murgenthalstr. 14a, 4900 Langenthal
062 922 20 21 S. 1, 44, 45

## STOREN

**FEST- Fenster+ Storen AG**
Lotzwilstr. 34, 4900 Langenthal
062 922 49 39 S. 30

## T

## TAGESZENTRUM FÜR BETAGTE

**TABEO**
Murgenthalstr. 14, 4900 Langenthal
062 961 51 51 S. 1, 45

## TAKE AWAY

**Yildirim's Snack-House**
Spitalgasse 1, 4900 Langenthal
062 922 26 27 S. 54

## TANZSCHULE

**Dance Center Langenthal**
Bleienbachstr. 26, 4900 Langenthal
062 922 77 62 S. 18, 19

## TCM

**Praxis für TCM & Hypnose**
Marktgasse 34, 4900 Langenthal
062 923 62 45 S. 37

**Yin Yang Medi AG**
St. Urbanstr. 3, 4900 Langenthal
062 922 44 17 US 4

HASLER+GLUR TREUHAND AG
• Buchhaltung
• Beratung
• Steuern
Jurastrasse 40 • 4900 Langenthal
T 062 922 74 13 • F 062 923 54 05
info@haslerundglur.ch • www.haslerundglur.ch

## TIERARZTPRAXIS

**Kleintierpraxis Gelbe Pfote**
Dennliweg 21, 4900 Langenthal
062 919 50 50 S. 23

## TREUHAND

**Agro Treuhand**
Waldhof 2a, 4900 Langenthal
062 511 02 10 S. 3

**Hasler+Glur Treuhand AG**
Jurastrasse 40, 4900 Langenthal
062 922 74 13 S. 22

**RIS PARTNER**
**Treuhand Langenthal AG**
Brauihof 10, 4900 Langenthal
062 923 39 30
www.ris.ch

## U

## UHREN UND SCHMUCK

**L'eleganza**
Marktgasse 7, 4900 Langenthal
062 922 94 55 S. 33

## V

## VERANSTALTUNGSTECHNIK

**X-Light & Sound**
**Veranstaltungstechnik GmbH**
Dennliweg 21, 4900 Langenthal
062 923 95 75
info@xlight.ch
www.xlight.ch

## VERWALTUNG

**Rieder Immobilien AG**
Marktgasse 19, 4900 Langenthal
062 919 40 00 US 4

## W

## WAAGEN U. MASCHINEN

**Hofmann Servicetechnik AG**
Gaswerkstr. 33, 4900 Langenthal
062 923 43 63 S. 30

## WEINE

**Grossenbacher Weine**
Jurastrasse 26, 4900 Langenthal
062 562 84 58 S. 52, 53

## WOHNMOBILE

**Garage Stucki AG**
St. Urbanstr. 35, 4914 Roggwil
062 929 05 05 US 3

## Z

## ZAHNÄRZTE

**Zahnärzte Teubner**
Aarwangenstr. 48, 4900 Langenthal
062 922 10 10
www.zahnaerzte-teubner.ch
praxis@zahnaerzte-teubner.ch
S.38

**Zahnarztpraxis Philipp Jost**
Lotzwilstr. 25, 4900 Langenthal
062 922 67 44 S. 42, 43

## ZAHNTECHNIK

**Zahntechnik Stupan GmbH**
Marktgasse 46, 4900 Langenthal
062 922 06 68 S. 42

## ZAHNTECHNISCHES LABOR

**Cerom AG**
Oberstr. 28, 3360 Herzogenbuchsee
062 961 48 88 S. 38

## ZIGARREN

**Zigarren Stube**
Brauihof 2, 4900 Langenthal
062 922 31 55 SUS 3

LANZ
Lagerweg 10a, 4900 Langenthal 062 923 22 40
www.kaminfeger-lanz.ch
- Reinigung und Kontrolle sämtlicher Feuerungsanlagen.
- Amtliche Feuerungskontrolle,
- Brandschutzberatung
- Betriebsoptimierung, Energieberatung
- Umweltberatung, Aschenanalysen

webrealisierung
Internet | Webseiten | Werbung | Kommunikation
Bleienbachstrasse 26A 4900 Langenthal
www.webrealisierung.ch mail@webrealisierung.ch
Telefon 062 916 30 03

• Parkett
• Kork
• Linoleum
• Teppiche

seit 1990 Lustenberger

Parkett + Bodenbeläge
Grossmattstr. 2 • 4934 Madiswil
Tel. 062 965 30 16 • Fax 062 965 30 12
info@lustenberger-parkett.ch
www.lustenberger-parkett.ch

ZULLIGER SCHREINEREI HOLZBAU AG

Steingasse 21
4934 Madiswil
Tel. 062 965 31 11
www.zulligerag.ch

Holzbau Treppenbau
Schreinerarbeiten
Schränke Türen
Küchen
Umbauten

Internorm
Fenster – Haustüren

Fenster-Haus AG

Bernstrasse 19 A
4922 Bützberg

Telefon *062 963 04 85
Fax *062 963 04 87

info@fenster-haus.ch
www.fenster-haus.ch

uebersax + partner
Bettenhausen / Aarwangen
haustechnik ag
Sanitär • Spenglerei • Blitzschutz

3366 Bettenhausen
Telefon 062 961 14 34
Fax 062 961 00 74
4912 Aarwangen
Telefon 062 923 24 46
E-Mail: sanitaer-uebersax@besonet.ch
www.uebersax-ht.ch

Mitglied der Suissetec suissetec

Inhaber: Hugo Uebersax und Christoph Steiner
Dipl. Haustechnikinstallateure

VOLANTE

VOLANTE BAUREALISIERUNG GMBH
Planung + Bauleitung | Bleienbachstrasse 26A | 4900 Langenthal
Tel. 062 916 30 00 | Dial-In 062 916 30 01
www.baurealisierung.ch | info@baurealisierung.ch

# Rund ums Haus

pluess-ag.com

oberaargau
weil wir sind, wie wir sind

**Kostenlose Energieberatung**
Die öffentliche Energieberatung der Region Oberaargau unterstützt Sie mit kompetentem Rat zu Themen wie Sanierung, Um- und Neubau, Heizen und Warmwasser. Wie lassen sich Energiekosten senken? Welches Heizsystem ist das richtige?
Welche erneuerbaren Energien stehen zur Verfügung? Diese Dienstleistung steht allen Personen in der Region Oberaargau zur Verfügung. Wir beraten Sie unabhängig, produktneutral und kostenlos.
oberaargau.ch/energie oder 062 923 22 21

**Region Oberaargau** oberaargau.ch

# «Kennen Sie die GLB Oberaargau?»

## Die GLB, Ihr Partner für Umbau, Renovation und Sanierung

**Wer ist die GLB**
GLB ist die Abkürzung von «Genossenschaft für leistungsorientiertes Bauen». Mit rund 700 Mitarbeitenden, davon 111 Auszubildenden in 17 verschiedenen Fachbereichen, bieten wir eine Vielzahl von Baukonzepten und Bauleistungen an.

**Betätigungsfelder**
Als ein modernes, leistungsorientiertes und dynamisches Bauunternehmen haben wir ein umfassendes und professionelles Dienstleistungsangebot für Bauberatung, Planung, Bauausführung und Inneneinrichtung. In eigener Regie und in sechs Regionen bieten wir folgendes an:

Maurer, Holzbau, Dachdecker, Schreiner, Maler, Gipser, Elektriker, Sanitär und Heizung. Produktion von Fenster-, Türen-, Treppen- und Möbelfabrikation. Planung und Ausführung von Küchen. Zudem verfügen wir über eine gut ausgebaute und professionelle Vermögensverwaltung, welche allen Mitgliedern zu vorteilhaften Bedingungen offensteht.

**Dienstleistungsangebote**
• **Alles aus einer Hand:** Bauleistungen als Gesamtpaket. Einkaufen ist an sich schon eine vorteilhafte Sache. Bei der GLB ist es noch vorteilhafter. Ihr GLB-Paket besteht im Endeffekt aus einem motivierten Team qualifizierter, eingespielter Mitarbeitenden desselben Unternehmens.

• **A la carte:** Die GLB ist auch Ihr Partner, wenn Sie nur gewisse Leistungen in Anspruch nehmen möchten. Das betrifft den Bezug einzelner Dienstleistungen je nach Bedarf.

• **Mit Eigenleistungen:** Dies bedeutet Unterstützung durch Fachleute soweit nötig und eigener Arbeit soweit möglich.

**Firmenphilosophie**
Wir wollen nicht nur bauen, sondern der Bauherrschaft auch das Erlebnis und die Begeisterung vermitteln. Mit dem «System GLB» haben Sie die Gelegenheit, unter fachkundiger Anleitung mit Eigenleistung aktiv mitzuarbeiten. Dies nicht nur als eine Möglichkeit, um Kosten zu sparen, sondern vielmehr als modernes Bauen für Bau- und Heimwerker wie für all jene, die durch eigenes Handanlegen einen besonderen emtionalen Bezug, respektive ein persönliches Verhältnis zu ihrem Eigenheim herstellen möchten.

GLB
planen bauen einrichten

Murgenthalstrasse 70a, 4900 Langenthal
Tel. 062 916 09 00, Fax 062 916 09 08
info@glb.ch, www.glb.ch

# Rund ums Haus

„Alles aus einer Hand“
Ein modernes und dynamisches Unternehmen mit 700 Spezialisten rund ums Bauen“

GLB
planen bauen einrichten

# Rund ums Haus

DAS SONNENSYSTEM
AUS DER SCHWEIZ.

SWISS DESIGN | SOMBRANO® S+

Glatz
Von der Sonne empfohlen

Schüpbach

Finden Sie Ihren optimalen Schirm auf: glatz.ch
Kontaktieren Sie uns per E-Mail: info@schuepbach-inneneinrichtungen.ch
Lassen Sie sich persönlich bei uns in Aarwangen beraten:
Langenthalstrasse 21, Tel. 062 922 25 70

RUCKSTUHL
GEBÄUDETECHNIK ·Heizung ·Lüftung ·Klima
Langenthal / Wynau Telefon 062 923 47 23

mheiniger@sunrise.ch
Schreinerei Innenausbau
HEINIGER
062 922 25 07 Langenthal

MINERGIE® FACHPARTNER
suissetec
WIR, DIE GEBÄUDETECHNIKER.

HESAB AG
HAUSTECHNIK
HEIZUNGSANLAGEN
KÄLTE/KLIMA ANLAGEN

Dennliweg 35c • 4900 Langenthal
Tel. 062 958 50 80 • Fax 062 958 50 85
jegen@hesab.ch • www.hesab.ch

# Rund ums Haus

**FEST-Fenster + Storen AG**
4900 Langenthal . Telefon: 062 922 49 39 . Web: fest-ag.ch
Fenster . Haustüren . Sonnenschutz . Wetterschutz
Fensterläden . Insektenschutz . Reparaturservice

SERVICETECHNIK HOFMANN

**Touch-Screen-Waage, Etikettier- und Ladenwaagen von Mettler-Toledo, Aufschnittmaschinen, Vakuummaschinen**
in diversen Grössen und mit diversen Funktionen

Tel 062 923 43 63,
**CH-4900 Langenthal**
www.aufschnittmaschinen.ch, info@hofmann-servicetechnik.ch
**Verkauf und Service in der ganzen Schweiz**

ABC **Parkett**- und
**Teppich**markt AG
Langenthal / Lotzwil

Langenthalstrasse 85 • 4932 Lotzwil
062 916 20 00 www.abc-lotzwil.ch

We build your ROOF

**FLÜCKIGER AG**
Franz Flückiger, Dennliweg 19
4900 Langenthal, Tel. 062 922 12 60

Fassadenverkleidungen
Gebäudeabdichtungen
Flachbedachungen
Steilbedachungen
Dachreparaturen
Fugendichtungen
Dachfenster
Isolationen
Blitzschutz

www. franz-flueckiger-ag.ch

Sägesser oberli ag
Spenglerei • Sanitär • Kamine
Gaswerkstrasse 66 A • 4900 Langenthal
T 062 922 11 77 • F 062 923 09 33
saegesser_oberli@datacomm.ch

Landolt

Landolt Kanalunterhalt AG
**Heinz Landolt**
Dennliweg 37
4900 Langenthal
Tel. 062 922 26 09
Natel 079 647 94 10
info@landolt-kanalunterhalt.ch
www.landolt-kanalunterhalt.ch

Maler- und Gipsergeschäft
GIESSER AG
persönlich | professionell
4900 Langenthal • 062 922 72 47 • www.giesser.ch
1447282

MIT UNS IST KEIN WINTER ZU LANG
DIE PROFIS FÜR HEIZUNG, LÜFTUNG UND KÄLTE
• Heizungen (Öl, Gas, Holz)
• Wärmepumpen
• Solaranlagen
• Wärmerückgewinnung
• Free Cooling
• Service-Reparaturen
• Planung
• Beratung
• Kaminbau
Industriestrasse 11
3362 Niederönz
062 961 80 65
Försterstrasse 4a
4900 Langenthal
062 530 44 19
www.langheizungen.ch

Zurbuchen & Co. Schreinerei
Gaswerkstrasse 17a
CH-4900 Langenthal
Tel. 062 922 20 69
zurco@besonet.ch

# Ihre Fachgeschäfte

## der Innenstadt mit persönlicher Beratung

innenstadt

loft5
beauty hair yoga cars coffee
Wiesenstrasse 3a · 4900 Langenthal · 062 530 15 30 · loft5.ch

Felber
www.felberbeck.ch

PLUSCH
KINDERREICH
Wiesenstrasse 7
CH-4900 Langenthal
Tel. +41 62 915 68 44
www.plueschkinderreich.ch

AEBI
Weil Blumen
Freude bereiten
Wiesenstrasse 5
4900 Langenthal
Fon 062 923 00 50
aebis@blumenparadies.ch

TOYOTA
ALWAYS A BETTER WAY
Widmer Spezial
Sport-Garage Widmer AG
Unterdorf 159, 4937 Ursenbach
T +41 62 957 50 90, F +41 62 957 50 91
www.widmer-spezial.ch

# Ihre Fachgeschäfte

## mit persönlicher Beratung


Mercerie Gullo

PFAFF

v.gullo@bedonet.ch www.mercerie-gullo.ch

Lotzwilstrasse 6
4900 Langenthal
062 922 10 20

Nähmaschinen
Wolle/Mercerie
Änderungen

Reperatur Nähmaschinen aller Marken

FRANZ BUCHER
STILVOLL GEKLEIDET SEIT 1886

Bucher Mode AG
Marktgasse 19
4900 Langenthal
T 062 922 14 63
www.bucher.la

*Sie haben Ihren Style, wir die Kleidung dazu.*

Le COLLier.
SCHMUCK & STEIN

Lotzwilstrasse 6
4900 Langenthal
☎ 062 922 54 29

Schmuck
Uhren
L'eleganza

Marktgasse 7
CH-4900 Langenthal

*Für die Frau mit Stil*

Qualitätsbewusste Mode Ledertaschen Accessoires

Ammann & Co. Wiesenstr. 18 Langenthal www.n-ammann.ch

*Ammann Nouveautés*

Beratung · Schnitt · Haarpflege · Farbe / Méches / Tönung · Styling · Make up Haarverlängerung und Verdichtung · Toupet und Perücken · Heisse Schere · Brauen und Wimpern färben · Brauen zupfen · Hochzeitsfrisuren

Coiffure City
Marktgasse 46
4900 Langenthal
Tel. 062 922 17 75
www.coiffure-city.ch

intercoiffure MONDIAL

COIFFURE CITY

# Ihre Garagen

# Medizinisch gut versorgt

## APOTHEKE DR. LANZ AG

Marktgasse 27
Langenthal
Telefon 062 922 10 43
www.apotheke-lanz.ch
Apotheke Dr. Lanz

Seit 1728

**PRAXIS LEBENSBAUM**
Praxis für Naturheilkunde,
manuelle Therapien & Psychologie

**MANUELA ZAUGG**
Kant. appr. Naturheilpraktikerin BE
Dipl. Reflexzonentherapeutin
Dipl. Masseurin ärztlich geprüft

Gabismattstrasse 2 | 4900 Langenthal
Mobile +41 79 585 49 11
**www.praxislebensbaum.ch**


## Allgemeine Innere Medizin FMH

**Posthauspraxis**
**Dr. med. Anna von Fellenberg** 062 531 52 62
Jurastrasse 41, 4900 Langenthal
info@posthauspraxis.ch, www.posthauspraxis.ch

**Posthauspraxis**
**Dr. med. Michael Waber** 062 531 52 62
Jurastrasse 41, 4900 Langenthal
info@posthauspraxis.ch, www.posthauspraxis.ch

## Apotheke

**Apotheke Dr. Lanz AG** 062 922 10 43
Marktgasse 27, 4900 Langenthal
indo@apotheke-lanz.ch, www.apotheke-lanz.ch S. 36

**Apotheke Meyer** 062 929 11 11
Bahnhofstrasse 25, 4914 Roggwil BE
info@apotheke-meyer.ch, www.apotheke-meyer.ch S. 39

**Bahnhofapotheke Langenthal AG** 062 919 09 00
Jurastrasse 41, 4900 Langenthal
apotheke@hin.ch, www.apothekelangenthal.ch S. 35

## Gastroenterologie

**GASTROENTEROLOGIE OBERAARGAU** 062 919 71 71
PD Dr. med. Kaspar Truninger
Facharzt FMH Gastroenterologie und Innere Medizin
Seilereistrasse 1, 4900 Langenthal
info@gastroenterologie-oberaargau.ch
www.gastroenterologie-oberaargau.ch

## Massage

**Praxis Lebensbaum** 079 585 49 11
Gabismatt 2, 4900 Langenthal
www.praxislebensbaum.ch S. 36

## Psychiatrische Praxis

**med. pract. Elisabeth Renftle** 062 558 70 41
Jurastrasse 37, 4900 Langenthal

## Spitäler

**Bürgerspital Solothurn** 032 627 31 21
Schöngrünstrasse 42, 4500 Solothurn
info.bss@spital.so.ch, www. solothurnerspitaeler.ch

**Kantonsspital Olten** 062 311 41 11
Baselstrasse 150, 4600 Olten
info.kso@spital.so.ch, www. so-h.ch

**Spital Langenthal** 062 916 31 31
St. Urbanstrasse 67, 4900 Langenthal
info@sro.ch, www. sro.ch

marti optik
4900 Langenthal, Marktgasse 32, 062 923 02 50

Praxis für Traditionelle Chinesische Medizin
氣
- Hypnose
- Akupunktur
- Kräuter
- Moxibustion
- Schröpfen
- Gua-Sha- und Tuina-Massage
- Schmerztherapie
- Kinderwunsch

Yvonne Bienz 062 923 62 45 www.tcm-hypno.ch

## Spitex

**SpiTaWo** 062 922 02 80
info@spitawo.ch, www.spitawo.ch S. 1, 45

**SPITEX Oberaargau AG** 062 922 20 21
Murgenthalstrasse 14a, 4900 Langenthal S. 1, 44, 45
info@spitexoberaargau-ag.ch, www.spitexoberaargau-ag.ch

## TCM

**Praxis für TCM & Hypnose** 062 923 62 45
Marktgasse 34, 4900 Langenthal
www.tcm-hypno.ch S. 37

**Yin Yang Medi AG** 062 922 44 17
St. Urbanstrasse 3, 4900 Langenthal
info@yinyangmedi.ch , www.yinyangmedi.ch US 4

## Fachgesellschaften / Patientenorganisationen

**Alzheimervereinigung Kanton Bern** 031 312 04 10
Bahnhofplatz 2, 3011 Bern
bern@alz.ch, www.alz.ch/be

**Blinden- u. Sehbehindertenverband, Sekt. BE** 076 500 63 21
Könizstrasse 23, 3008 Bern
sektion.be@sbv-fsa.ch, www.sbv-fsa.ch

**Berner Diabetes-Stiftung** **kein Telefon**
Bühlstrasse 59, 3012 Bern
info@bernerdiabetesstiftung.ch, www.bernerdiabetesstiftung.ch

**Fachstelle f. Alkohol- u. Suchtprobleme Langenthal** 062 922 29 23
Ringstrasse 36, 4900 Langenthal
selbsthilfe@blaueskreuzbern.ch

**Bernische Krebsliga** 031 313 24 24
Marktgasse 55, Postfach, 3001 Bern
info@bernischekrebsliga.ch, www.bern.krebsliga.ch

**Palliative ch** 044 240 16 21
Bubenbergplatz 11, 3011 Bern
info@palliative.ch, www.palliative.ch

**Parkinson Schweiz** 043 277 20 77
Gewerbestrasse 12a, 8132 Egg
info@parkinson.ch, www.parkinson.ch

**Pro Audito Region Olten** 062 213 88 44
Ziegelfeldstrasse 8, 4600 Olten
sekretariat@proaudito-olten.ch, www.www.proaudito-olten.ch

**Procap Kanton Solothurn** 062 206 88 92
Frohburgstrassse 4, 4600 Olten
elisabeth.schenk@procap.ch, www.procap-nws.ch

**Rheumaliga Bern** 031 311 00 06
Gurtengasse 6, 3011 Bern
info.be@rheumaliga.ch, www.rheumaliga.ch/be

**Lungenliga Solothurn** 033 628 68 28
Dornacherstrasse 33, 4500 Soltohurn
info@lungenliga-so.ch, www.lungenliga.ch

Wir helfen Ihnen dabei –
zusammen mit Ihrem Zahnarzt...

CEROM AG
Dental-Team
Oberstrasse 28
3360 Herzogenbuchsee
Telefon 062 961 48 88
www.cerom.ch
info@cerom.ch

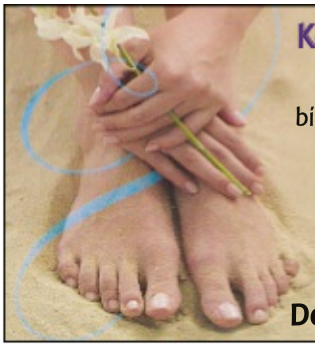

Kosmetische Fusspflegerin
mit Diplom

bietet fachgerechte und kompetente
Fusspflege mit Fussmassage.

Zur Behandlung komme ich
zu Ihnen nach Hause.

Ich nehme Ihre telefonische
Voranmeldung gerne entgegen.

Debora Schmutz 079 303 86 72

ZAHNÄRZTE TEUBNER

Dr. med. dent. Sabine Teubner
eidg. dipl. Zahnärztin
Dr. med. dent. Eckart Teubner
Fachzahnarzt für Rekonstruktive Zahnmedizin
Weiterbildungsausweis allg. Zahnmedizin SSO

Ihre kompetente volldigitale Praxis für:

- qualitativ hochstehende Behandlung der ganzen Familie
- Zahnersatz auf Zähnen und mit Implantaten
- Dentalhygiene

Unser freundliches Praxisteam betreut Sie auf dem aktuellsten Wissensstand nach bewährten und modernsten Methoden.
Wir gehen gerne auf Ihre Bedürfnisse und Wünsche ein.

Mo, Di 7.00h – 20.00h
Mi 7.00h – 18.00h
Do, Fr 7.00h – 17.00h
Sa 8.00h – 12.00h

Aarwangenstrasse 48 4900 Langenthal 062 922 10 10 www.zahnaerzte-teubner.ch

## Tierarzt

**Kleintierpraxis Gelbe Pfote** 062 919 50 50
Dennliweg 21, 4900 Langenthal
info@gelbepfote.ch, www.gelbepfote.ch S. 23

## Zahnarzt

**Zahnärzte Teubner** 062 922 10 10
Aarwangenstrasse 48, 4900 Langenthal
praxis@zahnaerzte-teubner.ch, www.zahnaerzte-teubner.ch S. 38

**Zahnarztpraxis Philipp Jost** 062 922 67 44
Lotzwilstrasse 25, 4900 Langenthal
info@zahnarzt-jost.ch, www.zahnarzt-jost.ch S. 42, 43

## Zahntechnik

**Zahntechnik Stupan GmbH** 062 922 06 68
Marktgasse 46, 4900 Langenthal
info@zahntechnik-stupan.ch, www.zahntechnik-stupan.ch S. 42

# Schulmedizin? Komplementärmedizin? Ganzheitliche Medizin!

Eine gute Gesundheit ist uns allen sehr wichtig, doch viele Personen verzichten freiwillig auf wertvolle Lösungen. Wieso? Die Grenze zwischen Schulmedizin und Komplementärmedizin wurde zu einem tiefen Graben. Warum nicht für jeden Menschen die beste Therapiemöglichkeit ohne Scheuklappen einsetzen? Sowohl, als auch! Dieser Grenzbereich braucht ein fundiertes und breites Fachwissen. Wir in der Apotheke Meyer Roggwil leben und beraten seit Jahren erfolgreich ganzheitliche Medizin.

## Beratung

Uns ist es ein Anliegen, jedem Kunden für seine Situation und Beschwerden eine angepasste Lösung zu finden, sei es in der Prävention oder in der Behandlung – wir beraten Sie ganzheitlich und individuell. Bei uns sind die Schulmedizin und Komplementärmedizin gleichgestellt. So können wir Brücken bauen, um die Gesundheit zu stärken, die Selbstheilungskräfte zu aktivieren und gesundheitliche Beschwerden nach Möglichkeit nachhaltig und nebenwirkungsarm zu lindern – sei es alleine oder begleitend zu einer anderen Behandlung.

## Therapiekonzepte

In unserem ganzheitlichen Behandlungsansatz beziehen wir verschiedene komplementärmedizinische Therapiekonzepte wie Spagyrik, Mikronährstoffe, Schüsslersalze, Phytotherapie, Gemmotherapie oder Aromatherapie mit ein. Dabei haben wir immer auch ein Augenmerk auf den Darm als wichtiges Organ für Gesundheit und Wohlbefinden. So ist im Darm der grösste Teil unseres Immunsystems beheimatet. Eine Darmstörung kann das Immunsystem beeinträchtigen und Infektanfälligkeiten begünstigen.

## Darmsanierung

Die Wahrung oder Wiederherstellung der Darmgesundheit ist eine wichtige Massnahme zur Infektprophylaxe für den Winter – der beginnende Herbst ist der optimale Zeitpunkt dazu. Der Darm ist in der heutigen Zeit vielen Einflüssen ausgesetzt, die ihn schwächen oder stören: Schmerzmittel, Antibiotika, Stressbelastungen, Giftstoffe und Pestizide können eine Fehlbesiedlung des Darms oder eine Schädigung der Darmschleimhaut bewirken. Unterstützen Sie Ihre Darmgesundheit mit einer Darmsanierung im Herbst, um gestärkt in den Winter zu starten. Gerne nehmen wir uns die Zeit, Sie bei uns in der Apotheke Meyer Roggwil individuell zu beraten.

MEYER
Roggwil
Ausgezeichneter Partner
FACHBERATUNG
KOMPLEMENTÄR-MEDIZIN
Apotheke
Naturheilmittel
Drogerieabteilung
Naturheiltherapeuten
Kosmetik
Hauslieferdienst
Apotheke MEYER
Gesundheitszentrum
Bahnhofstrasse 25
4914 Roggwil
Tel. 062 929 11 11
Öffnungszeiten:
Mo 13.30 - 18.30
Di-Fr 08.00 - 12.00
13.30 - 18.30
Sa 08.00 - 16.00
www.apotheke-meyer.ch

# Neurozentrum Oberaargau in Langenthal

Das Neurozentrum Oberaargau ist spezialisiert auf die Diagnostik und die Behandlung von Krankheiten des zentralen und peripheren Nervensystems. Die enge Zusammenarbeit mit Akutspitälern, führenden Privatkliniken und Rehabilitationskliniken in der Umgebung garantiert eine systematische Vernetzung von ambulanter und stationärer Behandlung. Den Hausärzten der Region steht zudem ein Service für Notfallmedizin zur Verfügung, damit auch Akutpatienten rasch beurteilt werden können.

Im April wurden die neuen Räume an der St. Urbangasse 22 in Langenthal feierlich eröffnet. Die Praxis ist nun mit 354 Quadratmetern dreimal grösser als die früheren Räumlichkeiten. In 19 Zimmern untersuchen und behandeln sechs renommierte Spezialisten ein breites Spektrum neurologischer Probleme wie Epilepsie, zerebrovaskuläre Erkrankungen, Parkinson und andere Bewegungsstörungen, periphere Neurologie, Multiple Sklerose sowie Kopfschmerzen. In der Neurochirurgie werden Patientinnen und Patienten mit Problemen am Gehirn und Rückenmark oder an der Wirbelsäule umfassend beraten.

Besondere Aufmerksamkeit geniessen die Kinder, die ab einem Alter von sechs Jahren in der **Neuropädiatrie** untersucht und behandelt werden können. Im Rahmen eines gemeinsamen Konzeptes arbeitet das Neurozentrum Oberaargau eng mit der neuropädiatrischen Abteilung des Inselspitals Bern zusammen.

Das Neurozentrum bietet in Langenthal die modernsten Methoden der Diagnostik und der Therapie neurologischer Erkrankungen an und verfügt über die neuste Technik. So stehen zum Beispiel zwei Geräte für Elektroencephalographien bereit und Patienten und Patientinnen mit Epilepsie werden auch im Rahmen der Fahreignung beraten.

Patientinnen und Patienten mit **Parkinson** werden im Neurozentrum langfristig und in allen Stadien der Erkrankung betreut und medikamentös eingestellt. Zur gleichmässigen Abgabe der Medikamente sind auch invasive Therapien mit Duodenalpumpen möglich. Für die derzeit über 200 Patienten und Patientinnen mit **Multipler Sklerose** steht im Infusionszentrum das ganze Spektrum der heute verfügbaren und in der Schweiz zugelassenen Therapien bereit.

Sehr hilfreich ist die **Wirbelsäulensprechstunde**, in welcher unabhängige Beurteilungen von Wirbelsäulenfragen erfolgt. Diese Patientinnen und Patienten können notfallmässig, ambulant oder stationär behandelt werden. Auch eine Schulterorthopädin führt regelmässig Sprechstunden im Neurozentrum durch. Bei speziellen Problemen, wie zum Beispiel dem sogenannten Schiefhals oder schmerzhaften Spastiken, können Injektionen mit Botulinumtoxin Linderung bringen. Botulinumtoxin wird im Neurozentrum Oberaargau auch bei vermehrtem Schwitzen und bei Zähneknirschen (Bruxismus) erfolgreich eingesetzt.

Neurologie und **Urologie** haben enge Beziehungen: Die vielfältigen neurologischen Erkrankungen, die zu funktionellen Blasenentleerungsstörungen führen, bedürfen einer besonderen fachärztlichen Aufmerksamkeit in klinischer, diagnostischer und therapeutischer Hinsicht. Die Urologie geniesst deshalb Gastrecht im Neurozentrum Oberaargau. Mit dem Schwerpunkt der speziellen operativen Urologie kann in enger Zusammenarbeit mit der Klinik Siloah in Gümligen-Bern, dem Operationszentrum Burgdorf und dem Ärztezentrum Jegenstorf die gesamte Palette der operativen Eingriffe angeboten werden.

Das Neurozentrum Oberaargau lädt alle Ärztinnen und Ärzte der Region jährlich zu zwei Fortbildungen auf neurologischer Basis ein. Diese finden jeweils im Mai und im November im Bildungszentrum Langenthal statt.

**Neurozentrum Oberaargau**
St. Urbanstrasse 22 – Affenplatz
4900 Langenthal
Telefon: 062 919 41 41 / Fax: 062 919 41 42
neurozentrum-oberaargau@hin.ch
www.neurologie-oberaargau.ch

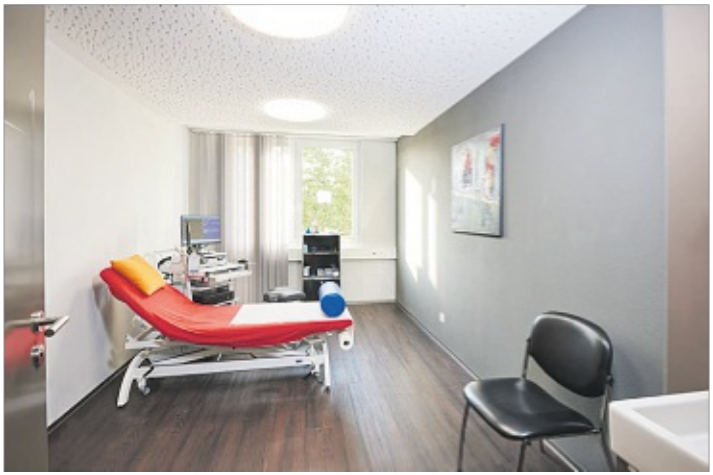

ZAHNARZTPRAXIS JOST

BISS BALD!

**Philipp Jost** – Lotzwilstrasse 25 – 4900 Langenthal
Fon 062 922 67 44 – www.zahnarzt-jost.ch SSO

ZAHNTECHNIK STUPAN GMBH
Technik für schöne Zähne!

Marktgasse 46 - 4900 Langenthal
Tel 062 922 06 68
www.zahntechnik-stupan.ch

Swiss Dental Laboratories

## Wer wir sind

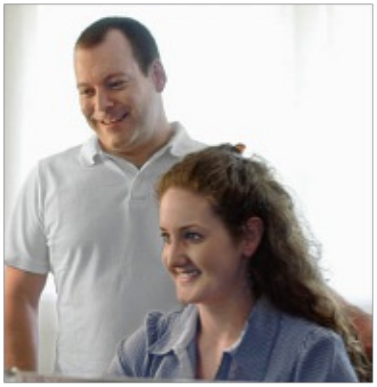

Im Juni 2011 habe ich zusammen mit meiner Frau die seit 1978 bestehende Zahnarztpraxis an der Lotzwilstrasse 25 übernommen. Nach einer kurzen Phase der Auffrischung und Modernisierung konnte dann mit grosser Freude der Alltag starten. Die grösste Herausforderung war, sich in ein bestehendes Team zu integrieren.
Dies hat geklappt und ist bis anhin geglückt. Mit Stolz dürfen wir erwähnen, dass das ganze übernommene Team immer noch zusammenarbeitet. Seit der Praxisübernahme haben wir uns aber nicht ausgeruht und das Team der Zahnarztpraxis Philipp Jost ist, zu unserer Freude, stetig gewachsen. Zurzeit arbeiten acht Fachpersonen mit uns zusammen, zwei davon in Ausbildung.
Auch dank der treuen, gegenüber moderner Zahnmedizin aufgeschlossenen und freundlichen Patientinnen und Patienten haben wir uns schnell in der Praxis und in Langenthal eingelebt und feierten 2016 das 5-jährige Jubiläum unserer Praxis.

## Was ist unser Ziel

Der erste Eindruck zählt. Dies gilt auch bei der Auswahl einer Zahnarztpraxis. Schenkt man dem Zahnarzt oder der Zahnärztin doch sein vollstes Vertrauen. Aus diesem Grund möchten wir Ihnen den Besuch bei uns so entspannt wie möglich machen. Wir bieten für Sie eine oder mehrere fallgerechte Lösungen an und getreu unserer Praxisphilosophie, Qualität statt Quantität, werden Sie bei uns beraten und behandelt. Deshalb nehmen wir uns bei den Konsultationen genügend Zeit. Eine entspannte Atmosphäre und freundliche Gesichter versuchen, Ihnen den Besuch bei uns so angenehm wie möglich zu machen. Das Team wird sich rücksichtsvoll um Sie kümmern. Auf spezielle Bedürfnisse und/oder Angstpatienten wird besonders Rücksicht genommen, wenn wir vorgängig darüber informiert werden.
Zudem möchten wir auch den Kindern den Besuch beim Zahnarzt erleichtern und stehen auch hierfür den Eltern mit Rat und Tat zur Seite. Uns ist es ein wichtiges Anliegen, dass Sie sich bei uns wohlfühlen und mit einem guten Gefühl die Praxis verlassen.
Ebenso ist die gute Ausbildung von zukünftigen Dentalassistentinnen ein Ziel von uns. Deshalb bieten wir Ausbildungsplätze an. Unsere langjährigen und gut ausgebildeten Dentalassistentinnen geben ihr Fachwissen an die junge Generation weiter.

## Was wir anbieten

Die allgemeine Zahnmedizin ist das Ressort unserer Zahnarztpraxis. Es werden unter anderem folgende Gebiete behandelt: Rekonstruktive Zahnmedizin wie Füllungen oder Cerec, Prophylaxe und Parodontologie, ästhetische Zahnmedizin, zahnärztliche Chirurgie wie Implantate, Behandlung bei Kaufunktionsstörungen, Beratungen für Zweitmeinungen sowie die Schulzahnpflege. Bei kieferorthopädischen Problemen arbeiten wir mit ausgesuchten Spezialisten aus der Region zusammen.
In Zusammenarbeit mit spezialisierten Physiotherapeuten beraten wir Sie auch bei Problemen wie Kopfschmerzen. Ist eine Behandlung sinnvoll, werden wir Sie an einen spezialisierten Physiotherapeuten überweisen, welcher die Behandlung durchführt.
Wir bilden uns stetig weiter, damit wir Ihnen ein breites Spektrum an moderner Zahnmedizin anbieten können.

**Sie möchten uns kennenlernen?**
**Besuchen Sie unsere Website www.zahnarzt-jost.ch,**
**rufen Sie 062 922 67 44 an oder besuchen unsere Praxis an der Lotzwilstrasse 25 in Langenthal.**

**Das Team der Zahnarztpraxis Philipp Jost freut sich auf Sie.**

# Spitex Oberaargau AG

## Kompetenzzentrum für Pflege und Betreuung

Das Kompetenzzentrum für Pflege und Betreuung in der Rankmatte beinhaltet Dienstleistungen für umfassende und kompetente Beratungen rund um Ihre Gesundheit; Tagesbetreuung mit individuellem Aktivierungsprogramm im TABEO; 24-Stunden -Pflege und Betreuung in der neuen Pflegewohnung SpiTaWo sowie ambulante Pflege und Betreuung zu Hause durch die Spitex Oberaargau AG.

Für die Bevölkerung im Raum Oberaargau wird eine lückenlose und kompetente Betreuung zwischen ambulant, teilstationär und stationär angeboten.

Mit dem Angebot der Pflegewohnung können belastende und komplexe Pflege- und Betreuungssituationen überwunden werden. Das Angebot ist auch geeignet für die Pflege nach einem Spitalaufenthalt oder als Entlastung für Angehörige.

Ausgewiesene Pflegefachpersonen leisten im gesamten Kompetenzzentrum bestmögliche Betreuung.

## Die Dienstleistungen

**Abklärung und Beratung**
Der Bedarf von Leistungen wird individuell abgeklärt und der Versicherung gemeldet.

**Grund- und Behandlungspflege**
Zur Grundversorgung gehören alle pflegerischen Leistungen im Zusammenhang mit der täglichen Selbstpflege. Die Behandlungspflege richtet sich nach der Verordnung des Arztes.

**Kinderspitex**
Die Kinderspitex umfasst komplexe Pflege und Betreuung sowie Beratung, Unterstützung und Anleitung der Eltern.

**Psychiatrische Betreuung**
Unterstützung und Begleitung in psychischen und sozialen Krisen.

**Palliative Care**
Pflege, Betreuung und Begleitung in komplexen Situationen. Schwerkranke und Sterbende werden von Fachpersonen gepflegt und betreut sowie von Freiwilligen begleitet.

**Hauswirtschaft und Betreuungsdienste**
Hauswirtschaftsdienste bei körperlicher oder geistiger Einschränkung. Betreuung auch für eine längere Zeit bei Abwesenheit von Angehörigen.

**Mahlzeitendienst**
Warme und kalte Mahlzeiten für die gesunde Ernährung

**Notruf**
Der eigene Notruf sorgt für eine optimale Betreuung rund um die Uhr.

**Kompetenzzentrum für Pflege und Betreuung**
Murgenthalstrasse 14a
062 922 20 21
www.spitexoberaargau-ag.ch

# Pflege, Betreuung u. Entlastung in der Rankmatte

### Ambulante Grundversorgung

24h kompetente Pflege und Betreuung
zu Hause während 365 Tagen

Überall für alle
SPITEX
Oberaargau AG

Allgemeine pflegerische Leistungen
Beratungen
Palliative Care
Psychiatrie
Kinderspitex
Hauswirtschaft
Langzeitbetreuung

Telefon: +41 (0)62 922 20 21
info@spitexoberaargau-ag.ch
www.spitexoberaargau-ag.ch

**Rund um die Uhr erreichbar**

### Stationäre 24h Pflege

Individuelle Pflege und Betreuung
für Kurzzeitaufenthalte

SpiTaWo
wohnen | pflegen | betreuen

Pflege und Betreuung nach Spitalaufenthalt
Entlastungsangebot für Angehörige
Pflege in Palliative Situationen
Ferienbett

Telefon: +41 (0)62 922 02 80
info@spitawo.ch
www.spitawo.ch

TABEO Oberaargauer
Tageszentrum für Betagte

## Teilstationäre Betreuung & Aktivierung

Murgenthalstrasse 14
4900 Langenthal
Telefon 062 961 51 51 • Fax 062 961 01 01
tageszentrum@tabeo.info

Schoio Familienhilfe

Sozialpädagogische Dienstleistungen
für Kinder, Jugendliche und Familien im
Oberaargau

- flexibel, am Bedarf orientiert, individuell
- beraten, begleiten, betreuen
- präventiv, ambulant, stationär

Schoio-Familienhilfe · Dorfgasse 81 · 4900 Langenthal · www.schoio.ch · info@schoio.ch

*Das Alters- und Pflegeheim Schärme setzt sich ein für*
***Selbständigkeit und Würde im Alter***

SCHÄRME

- *51 Einzelzimmer; 3 Ehepaar-Doppelzimmer*
- *10 Betten auf geschützter Wohngruppe (Demenzabteilung)*
- *Schöne Aussenbereiche ums Heim*
- *Palliativ-Care & Demenz*
- *Familiärer Charakter; Genügend Personal*

*Stämpfligasse 11, 4917 Melchnau*
*Tel. 062 917 55 55*
*verwaltung@aph-schaerme.ch*
*www.aph-schaerme.ch*

# Soziale Institutionen

# Schoggibruch

## ZUTATEN

| | |
|---|---|
| **300 g** | Butter |
| **300 g** | Schoggi dunkel |
| **8** | Eigelb |
| **225 g** | Zucker |
| **75 g** | Mehl |
| **8** | Eiweiss |

## ZUBEREITUNG

Butter und Schoggi schmelzen, Eigelb, Zucker und Mehl zu einer glatten Masse rühren, Eiweiss schaumig schlagen, Butter, Schoggi und Eiweissschaum langsam unter die Eigelbmasse ziehen.

Backzeit 15 min. 220 Grad

# Baileys-Torte

## ZUTATEN FÜR 8–10 STÜCK

| | |
|---|---|
| **2.5 dl** | Qimiq, cremig rühren |
| **1** | Biskuit-Boden, halbiert |
| **5 dl** | Vollrahm |
| **2 Päckli** | Rahmhalter |
| **6 EL** | Baileys |
| **4–5** | Meringues |
| | Schokladenpulver |

## ZUBEREITUNG

- Qumiq und Vollrahm mit Rahmhalter mixen
- 2 Meringues zerdrücken und mit dem Baileys zu einer Masse vermischen
- Biskuit-Boden auf Tortenplatte legen, nach Belieben mit Baileys beträufeln
- 2/3 der Masse gleichmässig darauf verteilen
- Tortendeckel mit Baileys beträufeln und darauf legen
- restliche Masse auf und um die Torte verteilen
- Torte mehrere Stunden im Kühlschrank kühlstellen
- vor dem Servieren 2–3 Meringues zerdrücken und über die Torte verteilen
- m. wenig Schokoladenpulver bestäuben

**Torte im Kühlschrank aufbewahren!**

# Gut essen

# HOTEL AUBERGE

LANGENTHAL

*Ihre kleine, feine Genussoase mit Geschichte*

Murgenthalstrasse · CH-4900 Langenthal
+41 62 926 60 10 · www.auberge-langenthal.ch

# Erbsenmousse

## ZUTATEN

| | |
|---|---|
| **375 g** | Erbsenpüree |
| **60 g** | Sauerrahm |
| **60 g** | Gemüsefond/Wasser |
| **110 g** | Rahm |
| **10 g** | Gelatine |

## VORBEREITUNG

- Gelatine in kaltem Wasser einweichen
- Rahm schlagen

## ZUBEREITUNG

- Gemüsefond/Wasser und Sauerrahm leicht erwärmen
- die ausgedrückte Gelatine darin auslassen und mit dem Erbsenpüree mischen
- geschlagenen Rahm daruntermengen und mit Salz und Zucker abschmecken
- in Ringe oder kleine Schalen abfüllen und kühl stellen
- zum Auslösen kurz in heisses Wasser tauchen und stürzen

# Quarkknödel

## ZUTATEN

| | |
|---|---|
| **350 g** | Quark, abgetropft |
| **25 g** | flüssige Butter |
| **1 Stk** | Ei |
| **1 Stk** | Eigelb |
| **1 Stk** | Zitrone, Saft und Zeste |
| **1.5 EL** | Zucker |
| **80 g** | weisses Paniermehl |
| **50 g** | Paniermehl |

## VORBEREITUNG

Alles bis auf das Paniermehl miteinander gut vermischen und 1h im Kühlschrank ruhen lassen.

## ZUBEREITUNG

- Aus der Masse baumnussgrosse Kugeln formen und diese im Zuckerwasser (Mischung 1:2) knapp unter dem Siedepunkt ca. 6–8 Minuten pochieren.
- In einer Pfanne etwas Butter erhitzen und darin das Paniermehl anrösten und die Knödel gut darin wenden.

Dazu passt Aprikosensorbet.

ÖFFNUNGSZEITEN
Mo-Do 06:30 bis 00:00 Uhr
Fr - Sa 06:30 bis 00:00 Uhr
Sonntag 07:30 bis 22:00 Uhr

Telefon +41 62 919 17 17
E-Mail: info@baeren-langenthal.ch
http://www.baeren-langenthal.ch

HOTEL BÄREN
LANGENTHAL

# Filet Wellington

## ZUTATEN FÜR 4 PERSONEN

| | | |
|---|---|---|
| | **800 g** | Rindsfilet (Mittelstück) |
| | **1 TL** | Salz, wenig Pfeffer |
| | **1 EL** | Bratbutter |
| **Füllung** | **1 EL** | Bratbutter |
| | **240 g** | Champignons, fein gehackt |
| | **1 EL** | Zitronensaft |
| | **1 EL** | Petersilie, fein geschnitten |
| | **1 TL** | Thymianblättchen |
| | **je ¼ TL** | Curry, Paprika, Salz |
| **Teig** | **1 ½** | ausgewallte Blätterteige (ca. 25 x 42 cm) |
| | **½** | Teig für die Garnitur beiseitelegen |
| | **1 EL** | Petersilie, fein geschnitten |
| | **1** | Ei, geschlagen, zum Bestreichen |

**Lässt sich vorbereiten:** Filet ca. ½ Tag im Voraus formen, zugedeckt im Kühlschrank aufbewahren. Ca. 1 Std. vor dem Backen aus dem Kühlschrank nehmen, mit Ei bestreichen.

**Dazu passen:** Saisongemüse, Valpolicella Ripasso von Torre d'Orti

## ZUBEREITUNG

- Bratbutter in einer Bratpfanne heiss werden lassen
- Fleisch bei mittlerer Hitze rundum ca. 3 Min. anbraten, herausnehmen

- 2 EL Bratbutter in der selben Pfanne warm werden lassen
- Champignons andämpfen, Zitronensaft beigeben und weiterdämpfen, bis die entstandene Flüssigkeit vollständig verdampft ist
- würzen und auskühlen lassen

- Teigstück etwas grösser auswallen
- ¾ der Füllung in der Länge des Filets auf die Teigmitte geben, Filet darauflegen, restliche Füllung rund ums Filet verteilen
- Teigränder mit Ei bestreichen, locker über das Fleisch legen, gut andrücken, mit dem Verschluss nach unten auf ein mit Backpapier belegtes Blech legen
- Aus dem beiseitegelegten Teig mit dem Teigrädchen ca. 1 cm breite Streifen schneiden. Mit Ei bestreichen, kreuzweise mit der bestrichenen Seite auf das Filet legen, leicht andrücken.
- Eingepacktes Filet mit Ei bestreichen, dicht einstechen, ca. 20 Min. kühl stellen. Fleischthermometer an der dicksten Stelle einstecken.
- Ca. 35 Min. in der unteren Hälfte des auf 220 Grad vorgeheizten Ofens backen, bis die Kerntemperatur von ca. 50 Grad erreicht ist. Herausnehmen, vor dem Tranchieren ca. 10 Min. stehen lassen.

Rezept von Grossenbacher Weine, Langenthal

KLOSTERGASTHAUS LÖWEN

*4915 St. Urban*

Saisonale Küche
Heimelige gepflegte Atmosphäre

Täglich geöffnet von 9.00 bis 0.30 Uhr
Mittwoch Ruhetag

Chista und Urs Burch-Kretz
Telefon 062 929 22 30
www.klostergasthaus-loewen.ch

YILDIRIM'S
Snack-House

YILDIRIM'S Snack-House Langenthal

Orhan Yildirim 079 332 58 72

Spitalgasse 1
CH-4900 Langenthal

Tel. +41 (0)62 922 26 27
info@yildirim.ch

haas ag
Kloster-Metzgerei · St. Urban

**Kloster-Metzgerei HAAS AG**
Murhofstrasse 2 · 4915 St. Urban
Tel. 062 929 11 30 · Fax 062 929 39 62
Info@kloster-metzgerei.ch
www.kloster-metzgerei.ch

**Verkaufsstellen:**
• St. Urban • Lotzwil • Oftringen
• Madiswil • Solothurn Markt
• Deli-Metzg Wiedlisbach

Täglich frische Fleisch- und
Wurstwaren aus eigener Produktion

# Rindersteaks mit Kräuterrand

**ZUTATEN**

| | |
|---|---|
| **1000 g** | Rindfleisch (Steakhüfte am Stück) |
| **4 EL** | Olivenöl |
| **2 EL** | Petersilie |
| **1 EL** | Oregano |
| **1 EL** | Rosmarin |
| **1 EL** | Majoran |
| **1 EL** | Thymian |
| **2 EL** | Pfeffer, schwarz, grob gestoßen |
| **1 EL** | Meersalz |
| **1 EL** | Paprikapulver, edelsüss |
| **1 TL** | Cayennepfeffer |
| **1 EL** | Fenchelsamen |
| **evtl.** | Knoblauch |

**ZUBEREITUNG**

- Kräuter und Gewürze im Mörser kurz zerstossen
- mit Olivenöl mischen
- Steakhüfte damit einreiben und für mindestens einen halben Tag in Frischhaltefolie stehenlassen, damit die Aromen einziehen können

- Steakhüfte in einzelne Steaks aufschneiden und grillieren oder braten

Weil die Kräuter am Aussenrand sind, brennen sie nicht so schnell an und sind nicht zu dominant. Wer mag, kann der Marinade auch noch gehackten Knoblauch hinzufügen.

# *Das Restaurant zur alten Post erstrahlt im neuen Glanz*

*Restaurant*

*Terrasse*

*Nebst der traditionellen Schweizer Küche bieten wir Ihnen nun auch portugiesische Spezialitäten an.*

*Restaurant zur alten Post,*
*Aarwangenstrasse 4, 4900 Langenthal*
*Tel. 062 530 49 39*

# Unsere Haus-Spezialität

## Francesinha

**ZUTATEN**

| | |
|---|---|
| **1** | Ei |
| **1** | Schweineschnitzel |
| **2** | Toastbrote |
| | Käse |
| | Kochschinken |
| | Linguiça (ähnlich wie Chorizo) |

**ZUBEREITUNG**

Diese portugiesische Spezialität besteht aus zwei Toastbroten, Kochschinken, Linguiça und einem Schweineschnitzel.
Zur Krönung wird die Francesinha mit Käse überbacken und mit einem Spiegelei überdeckt.
Schlussendlich wird das Ganze mit einer Sauce auf Tomatenbasis übergossen.
Begleitet wird die Francesinha von einer Portion Pommes Frites.

# Vereine

**A**

**A.S. Italica – Fussballverein**
www.asitalica.ch

**acj-Langenthal**
www.acj.ch

**AiKiDo-Schule**
www.aikido-langenthal.ch

**Akkordwürger**
www.akkordwuerger.ch

**Alumni Gymnasium Oberaargau**
www.alumni-gymo.ch S. 60

**ATB Verband für Sport-Freizeit-Verkehr**
www.a-t-b.ch

**B**

**B4 – der alkoholfreie Treffpunkt in Langenthal**
www.blaueskreuzbern.ch/de/integration/b4_treffpunkt_langenthal

**Badmintonclub**
www.badmintonlangenthal.ch

**Bewegigskünst Langetu**
www.bewegigskuenst-langetu.ch

**Bogenschützen Oberaargau**
www.bs-oberaargau.ch S. 60

**Bowlsclub Dragons**
www.bc-dragons.ch

**Bridge-Club** S. 61

**Briefmarkensammlerverein Langenthal u. U.**
www.philatelie-langenthal.ch

**C**

**civic-garden**
www.civic-garden.ch

**claro Weltladen**
www.claro.ch S. 61

**cubaila – Tanzschule für cubanische Tänze**
www.cubaila.ch S. 62

**Curling Club**
www.cclangenthal.ch

**D**

**Dance Center**
www.dancecenter-langenthal.ch

**Discgolfclub Walkabout**

**Downtown Brass**
www.downtown-brass.com S. 62

**E**

**Einrad Team Oberaargau**
www.einradteam.ch

**Eislaufclub – ECL** S. 63

**F**

**Familiengemeinde**
www.familiengemeinde.ch S. 63

**FC Langenthal**
www.fclangenthal.ch

**Feuerwehrverein**
www.fwv-langenthal.ch S. 64

**Fischerei-Verein Oberaargau**
www.fv-oberaargau.ch

**Fisherman's Friends**
www.ff-club.ch

**Frauenchor**
www.frauenchor-langenthal.ch S. 64

**Freiwilliger Schulsport**
www.langenthal.ch S. 65

**Fun UHC Oberaargau**
www.fun-uhc.ch

**Fürobe Kickers**
www.fklangenthal.ch S. 65

**G**

**Galerie Leuebrüggli**
www.leuebrueggli.ch

**Gemeinnütziger Frauenverein**
www.frauenverein-langenthal.ch S. 66

**Gemeinnütziger Verein d. Freien evang. Gemeinde**
www.feg-langenthal.ch S. 66

**Gemischter Chor**
www.gemischter-chor-langenthal.ch

**Gentlemen's Club**

**Gewerkschaft UNIA**
www.bern.unia.ch

**Gewerkschaft OA**
www.gmmb-oa.ch

**Grenzklang**
www.grenzklang.ch S.67

**Guggenmusig Pflotschdäppeler**
www.pflotschdaeppeler.ch

**Guggenmusik Pouseblooser**
www.pouseblooser.ch S. 67

**H**

**Handballverein**
www.hvl.ch

**Historische Gesellschaft** S. 68

**Hochwasserchuchi**

**Hornussergesellschaft Langenthal-Wynau**
www.hglangenthal-wynau.ch

**Hornussergesellschaft Schoren**
www.hgschoren.ch S. 68

**Hansenverein HVL**

**I**

**Ironville Barbelle Club**
www.ironvillebarbell.jimondo.ch

**J**

**Jodler-Doppelquartett**
www.jdql.ch

**Jodlerklub Echo**
www.echo-langenthal.ch S. 69

**Judoclub**
www.judo-langenthal.ch

**Jugendparlament Oberaargau**
www.jpo.ch

**K**

**Kammermusik-Konzerte**
www.kk-langenthal.ch

**Karasunaki Dojo**
www.karasunaki.ch

**Karateschule Kiaido**
www.kampfsport-langenthal-oberaargau.ch

**Kavalleriereitverein**
www.krv-langenthal.ch

**Kirchenchor der römisch-katholischen Stadtpfarrei St. Maria Königin**
www.kathlangenthal.ch/index.php?id=118 S. 69

**Kiwanis Club**
www.kiwanis-langenthal.ch

**Konzertchor Oberaargau**
www.konzertchoroberaargau.ch

**Kulturverein Chrämerhuus**
www.chraemerhuus.ch

**Kunstverein**
www.kunsthauslangenthal.ch

**Kynologischer Verein**
www.hunde-langenthal.ch

**L**

**Lacrosse Club**
www.langenthal-lacrosse.ch

**Langenthal wandelbar**
www.langenthalwandelbar.ch S. 70

Für weiterführende Informationen siehe Vereinsseiten von Langenthal:
www.langenthal.ch/de/sportfreizeit/vereinsliste

**Langenthaler Fasnachtsgesellschaft – LFG**
www.lfg.ch S. 70

**Langetu Fit** S. 71

**Leichtathletik-Vereinigung – LVL**
www.lvl.ch S. 71

**Ludothek Langenthal**
www.ludo-langenthal.ch

**Lungenliga**
www.lungenliga-be.ch

## M

**Mandolinen-Orchester**
www.mo-langenthal.ch

**Männer gegen Frauenhandel**
www.echtemaenner.ch

**Männerchor**
www.mclangenthal.ch S. 72

**Modelleisenbahnclub**
www.mecl.ch

**Modellfluggruppe**
www.mg-la.ch S. 72

**Modell Rennsport-Club**
www.mrcl.net S. 73

**Motorfluggruppe Langenthal**
www.mfgl.lspl.ch

## N

**Naturfreunde Schweiz Sektion Langenthal**
www.naturfreunde-langenthal.ch

**Ninjutsu-Dojo**
www.ninjutsu-langenthal.ch

## O

**Oberaargauische Musikschule**
www.musikschule-langenthal.ch

**Oberaargauisch-Emmentalischer Schiedsrichterverband**
www.oesv.ch

**Obst- u. Gartenbauverein**

**Offiziersgesellschaft Langenthal u. Umgeb.**
www.oglangenthal.ch S.73

**OLV Langenthal**
ww.olv-langenthal.ch S. 74

## P

**PÄNG! Feuerkunstwerk**
www.feuerkunstwerk.ch

**Pfadi Abteilung Dreilinden**
www.pfadi-langenthal.ch S. 74

**Pilzkunde** S. 75

**Pro Natura Oberaargau**
www.pronatura.ch/be

**Procap Sport Langenthal-Huttwil**
www.procapsport-langenthal-huttwil.ch S. 75

**Pro Senectute**
www.be.prosenectute.ch S. 76

**Pro Velo Oberaargau**
http://provelo-oberaargau.ch S. 76

## Q

**Qi Gong Schule**
www.qigong-langenthal.ch

**qUILT & aRT**

## R

**Reformierter Kirchenchor**
www.kirchenchor-langenthal.ch

**Reitclub**
www.rclangenthal.ch

**RYU KO KAN Karate-Do**
www.karatedo-langenthal.ch S. 77

## S

**SAC Sektion Oberaargau**
www.sac-oberaargau.ch S. 77

**Samariterverein**
www.samariter-langenthal.ch

**Schachklub Langenthal**
www.schachklub-langenthal.ch S. 78

**Schlittschuh-Club – SCL**
www.sclangenthal.ch
www.sclangenthal-nachwuchs.ch

**Schlittschuhclub Old Boys** S. 78

**schluchbar**
www.schluchbar.ch

**Schorenweiherverein** S. 79

**Schwimmklub Langenthal**
www.skla.ch S.79

**Schwimm-Schule Langenthal/Aqua Gym**
www.schwimmschule-langenthal.ch S. 80

**Schwimmschule Oberaargau/Langenthal** S. 80

**Schwingklub**
www.schwingklub-langenthal.ch

**Sekundarschulverein**
www.ad-vocate.ch

**Slow Food Oberaargau**
www.slowfood-oberaargau.ch

**SLRG Oberaargau**
www.slrg.ch/oberaargau S. 81

**Sportschützen Lotzwil-Langenthal**
www.sportschuetzen-lotzwil.ch

**SRK, Kt BE, Region Oberaargau**
www.srk-bern.ch/oberaargau S. 81

**Stadtmusik**
www.stadtmusik-langenthal.ch S. 82

**Stadtorchester**
www.stadtorchester-langenthal.ch S.82

**Stadtschützen**
www.stadtschuetzen-langenthal.ch S. 83

**Stadtturnverein**
www.stvlangenthal.ch S. 83

**Streethockeyclub Langenthal Devils**
www.langenthaldevils.ch

**Streichensemble Incanto**

**Swing Voices**
www.swing-voices.ch S. 84

## T

**Tambourenverein**
www.tambouren-langenthal.ch

**Tamilischer Kulturverein Thamil Shangam**

**Tennisclub Holzmatte Aarwangen**
www.holzmatte.ch

**Tennisclub Langenthal**
www.tclangenthal.ch

**Theatergruppe Shnawaria**
www.shnawaria.ch

**Tierschutzverein Oberaargau**
www.tierschutzverein-oberaargau.ch

**Tischtennisclub**
www.ttc-langenthal.ch S. 84

**Töffclub «Roadrunner»**
www.roadrunners.ch

**Trachtengruppe Langenthal u. Umgeb.** S. 85
www.trachtengruppe-langenthal.ch

## U

**Unihockey Langenthal Aarwangen**
www.ula.ch S. 85

**Union Schweiz. Kurzwellen-amateure, Sek. Oberaargau**
www.hb9nd.ch

**Unteroffiziersverein Langenthal**

## V

**Velo- + Mountainbike-Club Aarwangen**
www.vmcaarwangen.ch S. 86

**Verschönerungsverein**
www.vvl-langenthal.ch S. 86

**Vespa Club Langenthal**
www.vespa4900.ch

**Vogelkunde und -schutz**
www.vogelschutz-langenthal.birdlife.ch S. 87

**Volleyballclub – VBC**
www.vbclangenthal.ch S. 87

## Z

**Zauberlaterne**
www.zauberlaterne-langenthal.ch S. 88

# Alumni Gymnasium Oberaargau

**Sinn und Zweck**
Wir sind der Ehemaligenverein aller Absolventinnen und Absolventen des Gymnasiums Oberaargau in Langenthal (sowie vorherigen Namensgebungen) und wollen:

- ein Netzwerk sein, damit unsere Mitglieder klassenübergreifend in Kontakt bleiben können
- Schülerinnen und Schüler des Gymnasiums Oberaargau bei der Orientierung nach der Matura unterstützen
- eine Schnittstelle sein zwischen Gymnasium Oberaargau und den Ehemaligen
- die Wurzeln der Ehemaligen in die Region Langenthal erhalten

**Aktivitäten**
Wir treffen uns mehrmals jährlich an Stämmen oder dem Mitgliederanlass im Herbst. Regelmässig nehmen daran auch Gäste teil, welche einen interessanten Einblick in ihren Fachbereich geben können wie beispielsweise Brauerei des Haslibiers, Kulturstreit in Langenthal, Langenthaler Wahlkampf, Organisation des Sommerkinos.

**GEGRÜNDET**
2013

**PRÄSIDENT**
Stefan Jufer

**MITGLIEDER**
127

**KONTAKT**
Alumni Gymnasium Oberaargau
Postfach 1704, 4901 Langenthal
info@alumni-gymo.ch
www.alumni-gymo.ch

# Bogenschützen Oberaargau

**Sinn und Zweck**
Pflege und Förderung des Bogenschiessens in kameradschaftlichem Rahmen.

Bogenschiessen ist eine Sportart mit praktisch keinen Einschränkungen. sinnvoll ab 14-jährig bis ins hohe Alter, gleich geeignet für Frau und Mann, auch Behindertensportart.
Unser Aussenplatz ist rollstuhlgängig, die Indooranlage leider nicht.

**Aktivitäten**
Freies Training jeweils dienstags und donnerstags von 19–21 Uhr
Aussenanlage Hard und Halle Porziareal sind für Klubmitglieder jederzeit benutzbar
Schnuppern nach Anmeldung und Absprache beim Präsidenten möglich (jeden 1. Donnerstag im Monat)
Betreuung von Gruppen möglich, frühzeitige Anfrage an Vizepräsidentin notwendig

**GEGRÜNDET**
1981

**PRÄSIDENT**
Markus Ischi

**MITGLIEDER**
60 (12 Frauen, 48 Männer)

**LOKAL**
LOKAL April–September: Sportzentrum Hard, Oktober–März: alte Ofenhalle Porzellanfabrik

**KONTAKT**
Bogenschützen Oberaargau
4900 Langenthal
info@bs-oberaargau.ch
www.bs-oberaargau.ch

# Bridgeclub Langenthal

## Bridgeclub Langenthal

**Sinn und Zweck**
Der Bridgeclub Langenthal wurde am 19. Mai 1959 gegründet. Initianten waren die beiden Herren Baud und Herz. Damals bestand der Bridgeclub aus elf Mitgliedern, zwei Damen und neun Herren. Am 3. Juli 1959 wurde der Club beim Dachverband, der Fédération Suisse de Bridge (FSB), angemeldet. Von diesem Zeitpunkt an konnte man als Mitglied auch an nationalen und internationalen Turnieren teilnehmen. Als Clublokal wurde das Hotel Bären in Langenthal bestimmt.

Wir sind bestrebt, das anspruchsvolle Kartenspiel zu pflegen und unser Spielniveau stets zu erhöhen, denn – je besser man das Spiel beherrscht, umso mehr Spass macht es!

**Aktivitäten**
Neben dem wöchentlichen Bridge-Spiel am Montagabend oder Donnerstagnachmittag führt der Club interne Turniere, zweimal jährlich einen Bridge-Marathon und einmal jährlich ein Sonntags-Bridgeplausch sowie das Rosmarie-Herzig-Turnier durch. Selbstverständlich nimmt der Bridgeclub Langenthal auch am Schweizerischen Simultanturnier teil. Daneben werden regelmässig Einführungskurse angeboten – der nächste im Herbst 2017 –, um neue Mitglieder zu werben und dieses geniale Kartenspiel in der Öffentlichkeit bekannter zu machen.

**GEGRÜNDET**
1959

**PRÄSIDENTIN**
Rosemarie Tobler

**MITGLIEDER**
24

**LOKAL**
Hotel Bären, Langenthal

**KONTAKT**
Rosemarie Tobler
Vogelsangweg 18
3360 Herzogenbuchsee
062 961 47 68
rosemarie.tobler@besonet.ch

# claro Weltladen Langenthal

**Sinn und Zweck**
1976–1977 verkauften Jugendliche unter der Leitung von Pfarrer Kurt Strebel einige Produkte aus Entwicklungsländern. Daraus entstand 1978 der Verein «3.Weltgruppe», gegründet von Robert Geissberger. 1999 wurden die Statuten angepasst und der Namen auf claro Weltladen geändert. Der Verein erfüllt seither die vertraglichen Vorgaben der claro fair trade in Orpund.
**2018 feiern wir 40 Jahre claro Weltladen Langenthal. Das heisst 40 Jahre Engagement für eine gerechtere Welt!**

**Aktivitäten**
Rund 20 Ehrenamtliche engagieren sich im Laden-Team. Mit dem Verkauf von ökologisch und biologisch hergestellten Produkten von Kleinbauern und -Manufakturen aus dem Weltsüden leisten wir einen Beitrag zur Bewusstseinsbildung und Förderung des fairen Handels. Mit Ihren Einkäufen im claro Weltladen ermöglichen Sie der claro fair trade Organisation, die Versprechen gegenüber den Produzenten wie Abnahme-Garantien zu fairen Preisen und Löhnen, Vorfinanzierungen etc. einzuhalten.
In der food-Abteilung finden Sie Kaffee, Tee, Gewürze, Reis, Honig, Schokolade, Nüsse, Dörrfrüchte etc. Daneben ergänzen Mode-Schmuck und Accessoires das Sortiment und eignen sich vorzüglich zum Verschenken oder sich selbst eine Freude machen. Die Kerzen, Holz-Spielsachen und recycling-Glaswaren stammen aus geschützten Schweizer Werkstätten. Naturkosmetik und Papeterie-Artikel runden das Sortiment ab.
Unseren Beitrag für eine gerechtere Welt können wir nur mit Ihrer Unterstützung leisten.
Machen Sie deshalb Ihre Einkäufe bei uns oder werden Sie Passiv-Mitglied (Jahresbeitrag Fr. 25.00). Haben Sie Zeit und Lust, sich im Verkaufs-Team zu engagieren? Sie sind immer herzlich willkommen.

**GEGRÜNDET**
1978

**PRÄSIDENTIN**
Maria Soler-Olivera

**KONTAKT**
claro Weltladen
Farbgasse 17, 4900 Langenthal
062 922 41 33
clarolangenthal@bluewin.ch
www.claro.ch

# Cubaila Tanzschule Aarwangen

Der Name cubaila setzt sich zusammen aus dem spanischen cuba und bailar (tanzen).
Seit über 17 Jahren gibt die familiäre Salsa Tanzschule ihre Passion für die feurige Musik und die Tänze Cubas an ihre SchülerInnen weiter. Dabei steht immer die Freude im Vordergrund, die wir vermitteln, alles andere kommt dann von selbst.

Wir bieten ein vielseitiges Kursangebot von Salsa, Bachata, Reggaeton und Rueda an. Diese Kurse unterrichten wir in unserem cubanisch eingerichteten Kurslokal in gemütlicher und entspannter Atmosphäre in Aarwangen. Regelmässige Weiterbildungen unter anderem auch in Cuba selbst inspirieren uns immer wieder für neue Kursangebote. Regelmässige Tanzanlässe organisieren wir in unserem Tanzlokal, im Bären Langenthal und das Langenthaler Salsa Openair in der Innenstadt von Langenthal.
Sie können cubaila auch für Anlässe jeglicher Art, Hochzeiten, Geburtstage, Firmenanlässe und für Showauftritte mit Workshop buchen.

**GEGRÜNDET**
2001

**PRÄSIDENT**
Thomas Walker

**MITGLIEDER**
850

**LOKAL**
Aarwangen, Industriestrasse 38

**KONTAKT**
Cubaila
p.A. Thomas Walker
Herzogstr. 12, 4900 Langenthal
info@cubaila.ch
www.cubaila.ch

# Downtown Brass Langenthal

Schmissige Brassmusik – dafür steht die Downtown Brass Langenthal. In der noch jungen Formation musizieren Mitglieder, die sich allesamt in regionalen Musikgesellschaften, Guggen und Bands engagieren. Im Jahr 2014 wurde die Downtown Brass von ein paar jungen Langenthalern gegründet und in Langenthal sofort als tolle Band anerkannt. Heute, nach rund vier Jahren, ist die Band auf insgesamt 16 Mitglieder herangewachsen: ein Schlagzeug, ein Sousaphon, drei Euphonien, fünf Posaunen und sechs Trompeten. Einmal wöchentlich wird auf dem Geiserhof in Langenthal fleissig geprobt für die vielen Auftritte, die wir geniessen dürfen. Wir werden nicht nur aus der Umgebung Langenthal angefragt, sondern mittlerweile auch aus allen anderen Teilen der Schweiz, was für uns immer wieder eine grosse Erfahrung ist.
Von Schweizer Pop-Songs, über Tina Turners Welt-Hits bis zur modernsten Pop-Musik von John Newman – alles ist vertreten in unserem abwechslungsreichen Repertoire. Dieses enthält um die 25 Stücke, meist aus eigenen Reihen arrangiert und stets auf aktuellem Stand der Charts. Auf unserer Homepage (www.downtown-brass.com) sind weitere Informationen, Auftrittsdaten und sogar einige Videosequenzen zu finden.
Wir freuen uns, demnächst auch an Ihrem Anlass zu spielen. Kontaktieren Sie uns ganz einfach per Kontaktformular auf unserer Homepage oder per E-Mail und erhalten Sie Informationen über Auftrittszeiten und Kosten.
Um unsere Ziele zu verfolgen, sind wir angewiesen auf Gönner. Wenn Sie die Downtown Brass mit einem kleinen Betrag unterstützen wollen, finden Sie auf unserer Homepage ein Gönnerformular. Wir bedanken uns ganz herzlich!

**GEGRÜNDET**
2014

**PRÄSIDENT**
Wim Christen

**KONTAKT**
Downtown Brass
Wim Christen
Farbgasse 21, 4900 Langenthal
langenthalbrass@gmx.ch
www.downtown-brass.com

# Eislaufclub Langenthal – ECL

**Geschichtliches**
Der Eislaufclub Langenthal wurde nach 1950 gegründet. Eines der wichtigen Gründungsmitglieder war Frau G. Wüthrich. Der Eislaufclub war damals eine Untersektion des SCL.
Als im Winter 1961 die neue Kunsteisbahn kurz vor der Eröffnung stand, wurde die Sektion Eislauf des SCL neu gegründet und es gab verschiedene Änderungen im Vorstand. Dank der neuen Kunsteisbahn stieg die Erwachsenen- und Kindermitgliederzahl in den ersten Jahren stark an. Mit grossem Erfolg konnte der ECL Schaulaufen und Kinderfeste durchführen.
1969 trennte sich der Eislaufclub vom SCL und amtet seither als selbstständiger Club auf der Kunsteisbahn Schoren. Wir hoffen, dass der ECL noch viele Jahre auf der Kunsteisbahn bestehen kann.

**Aktivitäten**
Zwischen Oktober bis März verfügt der Eislaufclub Langenthal montags von 18.10–19.00 Uhr über ein reserviertes Eisfeld für freies Fahren.
Anfänger, Fortgeschrittene und alle, die Freude am Eislaufsport haben, können beim ECL Mitglied werden.
ELKI (Eltern-Kind ab 4 Jahren): Montag 18.15–18.45 Uhr für Anfänger

**Ziele**
Unser Ziel ist, alle Leute anzusprechen, die Freude am Eislaufsport haben (freies Fahren, Eiskunstlauf). Dem ECL liegt viel daran, bei den Kindern in den Kursen die Freude an der Grundschule, den spielerischen Figuren, Gleichgewichtsübungen und diversen Kürelementen zu wecken und die Lektionen mit Spielen aufzulockern.

**GEGRÜNDET**
1950

**PRÄSIDENT**
Werner Ingold

**MITGLIEDER**
10 (zw. 15 und 60 Jahren)

**LOKAL**
Eishalle Schoren

**KONTAKT**
Werner Ingold
Weidgasse 5, 4900 Langenthal
062 922 79 61 / 079 333 34 58
ingold.werner@gmx.ch

# Familiengemeinde Langenthal

**Unsere Vision**
Die Familiengemeinde Langenthal ist eine lebendige Kirche, in der DU willkommen bist, ungeachtet deines Alters, deiner Herkunft und Kultur. Aus der Inspiration der Bibel, Gottes Wort, wachsen unsere Leidenschaft zu Gott und die Beziehungen untereinander. Das persönliche Entdecken von Gottes bedingungsloser Liebe, wie auch das gegenseitige Ermutigen und Fördern, sind Teile eines Lebensstils, der uns zu einem bedeutungsvollen und geistinspirierten Leben freisetzt.
Gottes grenzenlose Gnade befähigt uns, seine Pläne und Absichten in unserem Leben, der Gemeinde und der Welt zu vollbringen.

**Unsere Werte**
Die Familiengemeinde Langenthal soll ein Ort sein, wo du dich zu Hause (Home) fühlen kannst. Für unser gemeinsames Unterwegssein leben wir die folgenden Werte, die wir mit dem Wort HOME zusammenfassen: Hingabe – Offenheit – Miteinander – Ehre.

**Aktivitäten**
- Gottesdienste sonntags 10.00 h
- Seminare und Kleingruppen
- Deutschkurs für fremdsprachige Frauen
- Missionseinsätze in verschiedenen Nationen
- Bibelschule www.gospeltrainingcenter.ch

**GEGRÜNDET**
1999

**PRÄSIDENT**
Thomas Lohnke

**LOKAL**
Bleienbachstrasse 8

**KONTAKT**
Thomas Lohnke
Bleienbachstr. 8, 4900 Langenthal
079 312 88 33
info@familiengemeinde.ch
www.familiengemeinde.ch

# Feuerwehrverein Langenthal

**Sinn und Zweck**

- in seinen Reihen und in der breiten Öffentlichkeit allgemein für die Belange des Feuerwehrwesens eintreten
- sich für den Erhalt und die Pflege alter Gerätschaften und Fahrzeuge der Feuerwehr einsetzen
- diese der Feuerwehr Langenthal durch Kauf aus dem Vereinsvermögen vor dem unwiderruflichen Verlust bewahren
- Pflegen der Kameradschaft

**Aktivitäten**

- Restauration, Pflege und geeignete Unterbringung von Gerätschaften und Fahrzeugen
- Veranstaltung gesellschaftlicher Anlässe, z. B. Feuerwehr- und Volksmarsch, immer am Pfingstsamstag
- Raclettessen im Herbst
- Treberwurstessen im Januar
- Teilnahme an (Feuerwehr-)Oldtimertreffen und Ausfahrten, sowie weiteren Veranstaltungen im Rahmen des Vereinszweckes

**GEGRÜNDET**
1991

**PRÄSIDENT**
Pascal Misar

**MITGLIEDER**
180

**LOKAL**
Langenthal, im Sängeli

**KONTAKT**
Paul Christen (Sekretär)
Farbgasse 21, 4900 Langenthal
062 922 21 19
info@christenfoto.ch
www.fwv-langenthal.ch

# Frauenchor Langenthal

**Sinn und Zweck**

Singen ist Superfood für Geist und Körper!
Im Zentrum steht die Förderung unserer Fähigkeiten mit wöchentlichem Training (die Probe) unter der Leitung einer jungen und herzlichen Dirigentin mit professioneller Ausbildung.

Daneben pflegen wir auch ein bereicherndes Vereinsleben, mal einfach in Form eines Gedankenaustausches und einem Drink «after work», mal bei einem Ausflug oder gar einer Chorreise. Daraus entsteht ein feines Netz unter Frauen jeden Alters, von Jugendlichen bis Seniorinnen. Eine einmalige Vielfalt mit spürbarer Energie und viel Freude.

**Aktivitäten**

Jeweils am Mittwochabend finden unsere Gesangsproben im Stadttheater Langenthal statt.
Wir arbeiten stets an einem abwechslungsreichen Repertoire und singen ein breites Spektrum an Liedern, mit oder ohne instrumentale Begleitung, in verschiedenen Sprachen und Musikrichtungen. Dazu gehören moderne, traditionelle, weltliche und geistliche Lieder, welche zu den verschiedensten Anlässen gesungen werden können. Denn ohne Preis kein Fleiss ... darum treten wir gerne bei den verschiedensten Konzerten und Anlässen auf. Ein besonderer Höhepunkt ist jeweils das alle 4 Jahre stattfindende Konzert im Rahmen des KVL (Konzertvereins Langenthal). 2020 findet ein spezieller Höhepunkt statt: das 100-jährige Jubiläum! Melde Dich jetzt an und mach mit. Wir freuen uns auf Dich!

**GEGRÜNDET**
1897

**PRÄSIDENTIN**
Victoria Bringolf

**MITGLIEDER**
33

**LOKAL**
Stadttheater Langenthal

**KONTAKT**
Victoria Bringolf
Schützenstr. 43, 4900 Langenthal
076 400 33 11
info@frauenchor-langenthal.ch
www.frauenchor-langenthal.ch

# Freiwilliger Schulsport

**Sinn und Zweck**
Der Freiwillige Schulsport Langenthal (FSSL) ist ein Angebot der Volksschule Langenthal und untersteht einer Kommission der Stadt Langenthal. Der FSSL bietet sämtlichen Schülerinnen und Schülern aus Langenthal und Umgebung halbjährlich ein Sportprogramm an, welches aus gut 30 Kursen besteht. In Zusammenarbeit mit den städtischen Vereinen kann so ein sehr attraktives und günstiges Einstiegsangebot in die verschiedensten Sportarten gemacht werden. In den Semesterkursen verzeichnet der FSSL jeweils fast 700 Kursanmeldungen.

**Aktivitäten**
Höhepunkt des Jahres ist jeweils die Teilnahme an den Kadettentagen. Diese sind eine Art Schüler-Olympiade, an welcher gut 1'000 Teilnehmende aus den Teams Thun, Murten, Huttwil, Burgorf, Zürich und Langenthal in verschiedenen Sportarten und auch im Jugendmusikwettbewerb gegeneinander antreten. Der Freiwillige Schulsport Langenthal und die Kadettenmusik Langenthal treten dabei unter dem Namen «Team Langenthal» gemeinsam auf. Für die diesjährige Austragung in Huttwil umfasst das «Team Langenthal» 285 Teilnehmende und Betreuende. In den Jahren 2019 und 2020 wird Langenthal Gastgeber der Kadettentage sein.

**GEGRÜNDET**
1977 (als Nachfolgeorganisation des Kadettenwesens)

**PRÄSIDENT**
Dominik Schär

**KONTAKT**
schulsport@besonet.ch
www.fssl-langenthal.ch

# Fürobe Kickers Langenthal

**Sinn und Zweck**
Der Verein fördert sportliche und gesellige Aktivitäten aller Art sowie die Pflege guter Kameradschaft. Der Hauptzweck liegt beim regelmässigen Fussballspielen sowie dessen anschliessendem Stamm.

**Aktivitäten**
- wöchentliches Fussballspielen, im Sommer draussen und im Winter in der Halle
- Besuch und Bestreiten einiger Grümpelturniere und Freundschaftsspiele
- geselliges Beisammensein, z. B. Grill-, Pool- und Osterparty, Weihnachtsessen etc.

**GEGRÜNDET**
2009

**PRÄSIDENT**
Mario Rotzetter

**MITGLIEDER**
ca. 25–30

**KONTAKT**
Mario Rotzetter
079 957 9163
info@fklangenthal.ch
www.fklangenthal.ch

*Präsident Mario Rotzetter*

# Gemeinnütziger Frauenverein

Frauenverein Langenthal

**Sinn und Zweck**
Wir überbrücken mit unserer Freiwilligenarbeit Lücken, die der Staat nicht schliessen kann.
Wir engagieren uns für die Anerkennung der freiwilligen, gemeinnützigen Arbeit.
Wir sind parteipolitisch unabhängig und konfessionell neutral.
Wir sind dem Dachverband SGF angeschlossen.

**Aktivitäten**
- Ca 60 Frauen betreiben die Cafeteria im Alterszenrum Haslibrunnen an 364 Tagen im Jahr.
- Besucherinnen überbringen Seniorinnen und Senioren an hohen Geburtstagen ein kleines Geschenk.
- Zweimal im Monat findet ein Lottonachmittag im Haslibrunnen statt.
- Eine Handarbeitsgruppe trifft sich am 2. Donnerstag des Monats.
- Wir führen die Festwirtschaft am 1. August.
- Für unsere Mitglieder organisieren wir Vorträge und Ausflüge.
- Vor dem 1. Advent findet der Weihnachtsmarkt statt.

**GEGRÜNDET**
1884

**PRÄSIDENTIN**
Christina Keller

**MITGLIEDER**
rund 540

**KONTAKT**
Gemeinnütziger Frauenverein Langenthal
cekeller@gmx.ch
www.frauenverein-langenthal.ch

# Gemeinnütziger Verein der FEG

FEGLangenthal
Gemeinnütziger Verein der FEG Langenthal

**Sinn und Zweck**
Der Verein wurde im Jahre 2007 gegründet, um hierin alle gemeinnützigen Tätigkeiten der Freien evangelischen Gemeinde (FEG) Langenthal zusammenzufassen.

Der Gemeinnützige Verein arbeitet auf der Basis christlicher Werte. Er setzt es sich zum Ziel, junge Menschen auf dem Weg zum Erwachsenwerden zu begleiten und sich zu verantwortungsbewussten Menschen zu entwickeln. Ein wesentliches Element hierbei ist die suchtprophylaktische Arbeit.

Darüber hinaus will der Verein durch seine Angebote Menschen aller Altersgruppen dienen und in der Bewältigung ihres Alltags helfen.

**Aktivitäten**
Der Verein organisiert und führt Anlässe für Kinder und Jugendliche durch (z. B. J+S-Lager), bietet Beratung und Schulung für Jugendliche und Erwachsene an und pflegt ein sozialdiakonisches Engagement (z. B. öffentliche Kinderhüte). Auch Schulungsangebote zu Familien- und Erziehungsthemen sowie das Anbieten von Räumlichkeiten (z. B. für Kurse) gehören zum Vereinsangebot.

**GEGRÜNDET**
2007

**PRÄSIDENT**
Stefan Flückiger

**MITGLIEDER**
305

**KONTAKT**
Freie Evangelische Gemeinde
Sekretariat
Weissensteinstrasse 7
4900 Langenthal
062 961 18 72
sekretariat@feg-langenthal.ch
www.feg-langenthal.ch

# grenzklang

**Sinn und Zweck**

Der Verein Grenzklang organisiert und veranstaltet die Konzertreihe «Grenzklang-Konzerte für Alte Musik». Ziel ist es, einem interessierten Publikum barocke Musik in der Region Oberaargau und im angrenzenden Luzernbiet zugänglich zu machen.

Die Aufführungen finden hauptsächlich im einmaligen Ambiente der barocken Bauten Schloss Thunstetten, Kloster St. Urban und im Barocksaal des Hotel Bären statt. Sie zeichnen sich durch eine sorgfältige und kreative Programmierung aus.

Packende Interpretationen auf historischen oder nach historischen Vorbildern nachgebauten Instrumenten sowie herausragende Solistinnen und Solisten begeistern das Publikum.

**GEGRÜNDET**
2016

**PRÄSIDENTIN**
Sabina Weyermann

**MITGLIEDER**
50

**LOKALE**
Schloss Thunstetten, Kloster St. Urban, Barocksaal Hotel Bären in Langenthal

**KONTAKT**
Sabina Weyermann
Busswilstr. 8, 4917 Melchnau
079 287 37 82
grenzklang@gmx.ch
www.grenzklang.ch

# Guggenmusik Pouseblooser

**Highlights des Vereins**

Für uns 36 PouSIEs und 31 BloosERs ist jedes Zusammentreffen ein Highlight. Unser eigener Musikstil mit selbst arrangierten Stücken ist charakteristisch und unverkennbar. Wir legen ebenso viel Wert auf einen ungezwungenen Umgang, bei welchem generationsübergreifende Freundschaften, Spontanität und gute Partys ebenso wichtig sind wie musikalische Höhenflüge.

An der HV finden wir in einem mehrstündigen, inzwischen legendären Prozess eine erste vage Idee für unsere oftmals kuriosen Mottos. Bis zur Fasnacht entstehen mit viel Herzblut, Kreativität und Geschick Kostüme und Masken im Eigenbau. Besonders stolz sind wir auch auf unsere aufwändigen und originellen Dekorationen der Spanischen Weinhalle.

**GEGRÜNDET**
1983

**MITGLIEDER**
67 (9 Gründungsmitglieder noch aktiv)

**LOKAL**
altes Feuerwehrmagazin

**KONTAKT**
praesi@pouseblooser.ch
www.pouseblooser.ch

# Historische Gesellschaft

**Sinn und Zweck**
Die Historische Gesellschaft Langenthal will beitragen zur allgemeinen Verbreitung des Wissens und der Kenntnisse der Lokal-, Regional- und allgemeinen Geschichte sowie zu deren Erforschung. Sie darf sich auch mit rechtlichen Mitteln einsetzen für den Erhalt historisch wertvoller Gebäude und Objekte. Sie unterstützt gezielt ausgewählte Publikationen und schreibt jährlich einen Preis für die beste Maturarbeit über ein geschichtliches Thema aus.

**Aktivitäten**
Die Mitglieder, wie auch die interessierte Öffentlichkeit, werden jährlich eingeladen zur Teilnahme an zwei Exkursionen – je eine halb- und eine ganztägige, mit Dorf- oder Stadtführungen durch Einheimische im Oberaargau, in der Schweiz und ausnahmsweise sogar im grenznahen Ausland - sowie zu zwei Vortragsabenden. Fachpersonen vermitteln jeweils, für ein Laienpublikum verständlich, ihre Forschungsergebnisse zu aktuellen historischen Themen.

**GEGRÜNDET**
1934

**PRÄSIDENT**
Christoph Rytz

**MITGLIEDER**
160

**KONTAKT**
Christoph Rytz
Haldenstr. 42, 4900 Langenthal
062 963 27 72
c.rytz@gmx.ch

# Hornussergesellschaft Schoren

**Sinn und Zweck**
Pflege und Förderung des Hornusserspiels. Pflege von Kameradschaft und sportlicher Zusammengehörigkeit. Unser Hauptbestreben besteht darin, Hornussen sowohl im Breitensport als auch im Leistungssport zu verankern und zu fördern. Die HG Schoren verpflichtet sich, im Rahmen ihrer Möglichkeiten Nachwuchshornusser auszubilden.
Wir sind aktiv im Bereich der Weiterentwicklung des Hornussens und sind offen gegenüber neuen Trends und Spielformen, welche aufgrund der gesellschaftlichen Veränderungen auf uns zukommen.

**Aktivitäten**
Teilnahme mit zwei Mannschaften an der Schweizermeisterschaft und an Verbands-, Interkantonalen und Eidgenössischen Hornusserfesten.
Zur Saisonvorbereitung werden Freundschaftsspiele ausgetragen.
Das offizielle Training findet jeweils am Mittwochabend auf dem Spielfeld im Hard statt.

**GEGRÜNDET**
1898

**PRÄSIDENT**
André Kamm

**MITGLIEDER**
52

**LOKAL**
Hornusserhütte Hard/Schoren Pintli

**KONTAKT**
André Kamm
Weststr. 20, 4900 Langenthal
079 427 41 43
aendu_12@hotmail.com
www.hgschoren.ch

# Jodlerklub Echo Langenthal

**Sinn und Zweck**
Mir wei üses Jodlerguet erhalte,
Dr Jutz u s'Lied ir Schwiz im Gedächnis bhalte.
S'Schwizer Bruchtum isch üs wichtig,
es geit scho gnue i di falschi Richtig.
Singe isch e gueti, e freudegi Sach,
mir hei scho vilne grossi Freud gmacht.
Mir chönnte no paar Mannestimme bruuche,
möchtisch du's nid o mal versueche?
We du o gärn möchtisch mitmache,
de bruchsch du nume wenig Sache.
Churz di mälde by mir oder ame Jodlerkamerad,
u scho sy mir für di parat!
Mir hole di gärn ab, für im Schore ga z'Probe,
das git sicher ganz e glungne Obe.
Und am Jodlerfescht steisch de uf dr Bühni im Mutz,
u mir singe zäme es Jodulied mit eme zünftige Jutz!

**Aktivitäten**
Mir stelle all Jahr es Konzärt uf Bei
u chöme albe ersch am Morge hei.
O bsueche mir hür s'Jodlerfescht in Wange a dr Aare,
dert gsehsch de Jodler, si chöme dert häre i Schaare!
Mir göh i d Altersheim ga Ständli singe,
o i d'Chiuche gö mir gärn ga singe.
Im November tüe mir mit Örgeli u Jodu e Stubete mache
Für alli 90-jährige Langethaler. Ja mir mache verschiedeni Sache.
Öppe e Jodlerreis und es Brätle tüe mir organisiere,
und üsi Migros tüe mir als Lotto-Lokal usstaffiere.

**GEGRÜNDET**
1956

**PRÄSIDENTIN**
Theres Greub-Zaugg

**MITGLIEDER**
20

**KONTAKT**
Theres Greub-Zaugg
Bleienbachstr. 42, 4932 Lotzwil
079 518 81 62
info@echo-langenthal.ch
www.echo-langenthal.ch

# Kirchenchor der römisch-katholischen Stadtpfarrei St. Maria Königin zu Langenthal

**Sinn und Zweck**
Der katholische Kirchenchor darf dieses Jahr sein 90-jähriges Bestehen feiern. Wir sind sehr dankbar und glücklich, ein solches Jubiläum begehen zu dürfen.

**Aktivitäten**
Wir proben jeweils am Mittwochabend im Katholischen Kirchgemeindehaus an der Hasenmattstrasse in Langenthal. Der Kirchenchor wirkt ausschliesslich in der Liturgie, d.h. in ca. 20 Gottesdiensten mit. An hohen Feiertagen wird das festliche Hochamt gesungen mit Orchestermessen, Solistinnen und Solisten. Der Singtag, welcher zweimal im Jahr durchgeführt wird, ist für alle eine Bereicherung und aus unserem Programm nicht mehr wegzudenken. Auch die geselligen Anlässe, eine jährliche Chorreise, das Sommerbräteln oder der Neujahrshöck sind feste Bestandteile unseres Chorlebens.

**Ziele**
Mit dem Gesang will der Kirchenchor die Liturgie feierlich gestalten. Wir singen Werke aus jeder Zeitepoche, teils mit Orgelbegleitung, Streichern oder a cappella.
Zurzeit hat der Chor 32 Mitglieder. Für das Weiterbestehen des Chores sind wir aber auf Nachwuchs angewiesen.

**GEGRÜNDET**
1928

**PRÄSIDENTIN**
Daniela Hollenstein-Gall

**KONTAKT**
Daniela Hollenstein-Gall
062 794 24 43
daniela.hollenstein@gmx.ch

# Langenthal wandelbar

**Sinn und Zweck**
Langenthal wandelbar fördert die Bildung und Vernetzung lokaler und nachhaltiger Gesellschaftsstrukturen. Wie wir mit uns und unserer Umwelt umgehen, entscheidet schlussendlich über unser aller Zukunft. Jeder Einzelne kann seinen eigenen, ganz persönlichen Beitrag zum Erhalt der natürlichen Ressourcen leisten und durch diesen nachhaltigen Lebensstil mehr Lebensqualität erreichen. Unsere verschiedenen Projekte setzen sich alle dafür ein, nachhaltig unsere Zukunft zu gestalten.

**Aktivitäten**
RestEssBar Langenthal, Walk-in Closet Langenthal, Zytbörse Oberaargau, Mittagsträff Geissberg, B-Waren Gemüseabo

**GEGRÜNDET**
2017

**PRÄSIDENTIN**
Nicole Baumann

**KONTAKT**
Nicole Baumann
Belchenstr. 28, 4900 Langenthal
062 543 05 71 (Anrufbeantworter)
info@langenthalwandelbar.ch
www.langenthalwandelbar.ch

# Langenthaler Fasnachtsgesellschaft

**Geschichtliches**
Jede Vorstellung von Langenthal ist unvollständig, wird die Fasnacht nicht erwähnt, jene alljährliche «Kultureruption», die auf alten Traditionen fusst, aber vom unmittelbaren Bezug zur Gegewart lebt. Fasnacht wird in Langenthal nicht durchgeführt. Fasnacht bricht aus und wer hier lebt, der muss schon in die Skiferien oder in die Karibik flüchten, um vom Fasnachtsvirus nicht angesteckt zu werden. Diese Fasnacht ist völlig eigenständig, auch wenn spürbar ist, dass Langenthal an der alten Strasse liegt, welche die Fasnachtshochburgen Basel und Luzern verbindet und dass die solothurnischen Fasnachtszentren Solothurn und Olten in unmittelbarer Nachbarschaft zu finden sind.
Langenthals Fasnacht beginnt mit dem Gönnerabend am Freitag nach Aschermittwoch. Die offizielle Strassenfasnacht beginnt mit dem Fasnachtsfischen und der Konfettischlacht am Samstagmittag vor dem «Choufhüsi». Einer der Höhepunkte ist das Guggenspektakel am Samstagabend, welches mit 32 Guggenauftritten auf zwei Bühnen stattfindet. Am Sonntag findet der grosse Umzug im Stadtzentrum statt. Dieser ist mit rund 40 Nummern und um die 25'000 Zuschauern ein weiteres Highlight der Langenthaler Fasnacht. Der Fasnachtsmontag, der hier Hirsmontag heisst, ist der Tag der Kinder. Mit dem Kinderzmorge, dem Kinderumzug (gegen 1'000 teilnehmende Kinder und rund 10'000 Zuschauern) und den verschiedenen Maskenbällen werden an dem schulfreien Tag die Zöglinge in die Fasnachtswelt integriert. Für die «grossen» Aktiven ist am Dienstagabend das «Charivari» und die «Uslumpete» Programm.

**GEGRÜNDET**
1953

**KONTAKT**
Langenthaler Fasnachtsgesellschaft
Postfach 1339, 4900 Langenthal
info@lfg.ch
ww.lfg.ch

# Langetu Fit

**Sinn und Zweck**
Kleiner, familiärer Turnverein, welcher die Freude an der Bewegung in verschiedenen Gruppen fördert. Bis Ende 2017 war der Verein unter dem Namen Satus Langenthal aktiv. Mit dem Austritt aus dem Verband Satus Schweiz hat sich der Verein umbenannt und bietet sein vielfältiges Bewegungsangebot unter neuem Namen an.

**Aktivitäten**
- Die Riege «Happy Move» richtet sich an junge Frauen ab ca. 30 Jahren, die mit Aerobic und Step Aerobic ihre Fitness fördern und mit leichtem Krafttraining in Form bleiben wollen.
- Die Riege «Fit und Xung» richtet sich an alle Personen ab ca. 50 Jahren, welche körperlich aktiv bleiben und einen eigenen Beitrag zur Prävention und Gesundheitsförderung leisten wollen.
- Die Faustballer begeistern sich für ihr Spiel und freuen sich, ihre Begeisterung mit interessierten Personen zu teilen.
- Im Vereine finden mehrmals jährlich gemeinsame Anlässe zur Förderung der Kameradschaft und zur aktiven Freizeitgestaltung statt.

Ein Schnuppern ist jederzeit und in allen Riegen möglich.

**GEGRÜNDET**
1913

**MITGLIEDER**
30

**PRÄSIDENTIN**
Evelyn Müller

**KONTAKT**
Evelyn Müller
Geissbergweg 20, 4900 Langenthal
062 922 80 67

# Leichtathletikvereinigung – LVL

**Sinn und Zweck**
Die Leichtathletikvereinigung Langenthal (LVL) ist einer der bedeutendsten Sportvereine in der Region Oberaargau. Dies zeigt sich darin, dass die Athletinnen und Athleten der LV Langenthal in der Schweizer Vereinsmeisterschaft seit Jahren in den höchsten Landesklassen vertreten sind und immer wieder bei Meisterschaften Medaillen und Auszeichnungen erringen. Zudem bestreiten Athletinnen und Athleten der LV Langenthal – gemeinsam mit jenen aus anderen regionalen Leichtathletikvereinen – unter dem Namen des Leichtathletik-Zentrums Oberaargau (LZO) Mannschafts-, Team- und Staffelwettkämpfe.

**Aktivitäten**
Die LV Langenthal führt eine grosse Nachwuchsabteilung. In verschiedenen Trainingsgruppen versuchen die gut ausgebildeten Trainerinnen und Trainer, die hoffnungsvollen Talente an die nationale Spitze heranzuführen. Mit über 100 lizenzierten Athletinnen und Athleten gehört die LV Langenthal zu den grössten Leichtathletikvereinen des Kantons Bern. Eine aktive Laufgruppe bietet mehrmals wöchentlich Lauftrainings an. Verschiedene Mitglieder dieser Breitensportabteilung bestreiten erfolgreich Strassenläufe oder beteiligen sich an Marathonläufen. Im Stadion Hard führt die LV Langenthal jährlich 8 bis 10 eigene Meetings durch (u.a. Schweizer Meisterschaften, nationales Auffahrtsmeeting). Zudem engagiert sich der Verein beim Langenthaler Stadtlauf und bei City-Athletics, dem Stabhochsprung-Spektakel im Langenthaler Stadtzentrum.

**GEGRÜNDET**
1971

**LOKAL**
Stadion Hard, Langenthal

**PRÄSIDENT**
Daniel Steiner

**KONTAKT**
LVL-Geschäftsstelle
Postfach 1349, 4901 Langenthal
info@lvl.ch
www.lvl.ch

**MITGLIEDER**
410

# Männerchor Langenthal

MÄNNERCHOR LANGENTHAL
1841 175 JAHRE 2016

**Sinn und Zweck**
Der Männerchor Langenthal wurde 1841 gegründet und gehört seit mehr als 175 Jahren zu den kulturell aktiven Vereinen in der Stadt. Jahr für Jahr trägt er mit einem vielseitigen Programm zur kulturellen Vielfalt in Stadt und Region bei. Deshalb ist er auch 2014 zusammen mit drei anderen Chören mit dem Kulturpreis der Stadt Langenthal ausgezeichnet worden. Dirigiert wird er von Anita Steiner-Thaler. Das Repertoire reicht von traditionellen Männerchor- und Volksliedern über die Klassik in die Moderne bis zu Operetten- und Opernchören und geistlichen Liedern, a cappella gesungen oder mit Instrumentalbegleitung. Ganz oben auf der Prioritätenliste des Männerchors steht die Freude am gemeinsamen Singen, auch wenn die Qualität des Liedvortrags allen wichtig ist.
Die Proben stehen auch Interessierten, sogenannten Schnuppersängern, offen, welche völlig unverbindlich an drei Proben teilnehmen und erste Erfahrungen sammeln können, bevor sie sich definitiv entscheiden.

**Aktivitäten**
Jährlich gibt der Männerchor mindestens ein öffentliches Konzert, daneben Auftritte in Altersheimen sowie in Gottesdiensten. Zusammen mit dem Frauenchor Langenthal und dem Stadtorchester bildet er den Konzertverein Langenthal. In dieser Zusammensetzung wird alle 4 bis 5 Jahre ein grosses Chorwerk aufgeführt. Einen hohen Stellenwert haben aber auch die geselligen Anlässe wie der Maibummel, Reisen mit den Frauen und eine stimmige Weihnachtsfeier. Und auch der Besuch eines Restaurants nach den Proben gehört in diese Kategorie.

**GEGRÜNDET**
1841

**PRÄSIDENT**
Paul Beyeler

**MITGLIEDER**
30

**LOKAL**
Forum Geissberg

**KONTAKT**
Paul Beyeler
Waldhofstr. 4, 4900 Langenthal
079 277 63 13
paulw.beyeler@bluewin.ch
www.mclangenthal.ch

# Modellfluggruppe Langenthal

MODELLFLUGGRUPPE LANGENTHAL
www.mg-la.ch

**Geschichte**
Gegründet 1937 (Modellbaugruppe), seit 1975 eigene Piste und Clublokal im «Weier» beim Schützenhaus

**Sinn und Zweck**
Bauen und Fliegen von ferngesteuerten Flugmodellen. Die Modellfliegerei verbindet viele technische Fachgebiete wie Materialtechnik, Elektronik, Motorentechnik, Physik und Aerotechnik. Wir sind Gleichgesinnte und lieben das Fachsimpeln. Auf unserer gut ausgebauten Piste können wir die Modelle erproben. Die Möglichkeit der technischen und kreativen Entfaltung ist wohl kaum in einem anderen Hobby so ausgeprägt wie im Modellflug.

**Aktivitäten**
Geflogen wird auf unserem wunderschönen Vereinsgelände im «Weier» beim Schützenhaus in Langenthal. Die MG-LA fördert die Kategorien Hubschrauber, Motor- und Segelflug. Höhepunkte sind unsere Modellflugtage «no limit» (18.–19. August 2018), Hangflugwoche auf dem Hahnenmoos, vereinsinterne Wettbewerbe, SM Fallschirmspringer, Heliday, Ferienpass, Schlepptag, Neujahrsfliegen, regelmässiger Höck und vieles mehr.

**GEGRÜNDET**
1937

**PRÄSIDENT**
Martin Michel

**MITGLIEDER**
90

**KONTAKT**
Martin Michel
079 239 88 91
martinmichel@mg-la.ch
www.mg-la.ch

# Modell Rennsport-Club – MRCL

**Sinn und Zweck**
Zusammenschluss von Fahrern von ferngesteuerten Automodellen. Beratung der Mitglieder und Interessenten in technischen Fragen. Pflege eines sportlichen und kameradschaftlichen Geistes innerhalb des Clubs.

**Aktivitäten**
Unterhalt und Pflege der Modellrennstrecke im Schülerverkehrsgarten Hard in Langenthal. Teilnahme an den verschiedenen nationalen und internationalen Meisterschaften auf der ganzen Welt. Organisation von diversen Rennanlässen, angefangen vom Anfänger- und Einsteigerrennen bis hin zu Schweizermeisterschafts-Läufen. Technische Diskussionen und gemütliches Vereinsleben jeden Donnerstag ab ca. 19.00 Uhr im Restaurant Gässli in Langenthal.

**GEGRÜNDET**
1976

**PRÄSIDENT**
Christian Kurzbuch

**MITGLIEDER**
32

**LOKAL**
Langenthal, Rest. Gässli

**KONTAKT**
Christian Kurzbuch
Allmengasse 48, 4900 Langenthal
079 415 04 67
info@carsag.ch
www.mrcl.net

# Offiziersgesellschaft Langenthal u. U. – OGL

**Sinn und Zweck**
Die Offiziersgesellschaft Langenthal und Umgebung (OGL) setzt sich für die schweizerische Sicherheitspolitik ein und vertritt ihre Interessen gegenüber der Öffentlichkeit, Institutionen und Behörden. Sie fördert die Zusammenarbeit mit anderen Vereinigungen und Institutionen aus dem Bereich Verteidigung und öffentliche Sicherheit und pflegt die Kameradschaft über alle Generationen. Die OGL ist parteipolitisch und konfessionell neutral.

**Aktivitäten**
Der Vorstand der OGL organisiert Veranstaltungen, welche ihren Mitgliedern in einem breiten militärischen und sicherheitspolitischen Spektrum einen Einblick ermöglichen. Das Kameradschaftliche und Gesellschaftliche ist das tragende Element der OGL und wird bei allen Anlässen besonders gepflegt. Der Vorstand stellt jedes Jahr ein ausgewogenes und attraktives Tätigkeitsprogramm zusammen und organisiert, je nach Aktualität, zusätzliche Referate sowie Veranstaltungen, zu denen die Mitglieder und je nach Thema auch die Öffentlichkeit eingeladen sind.
Auf der OGL-Website «www.oglangenthal.ch» finden sich stets das aktuelle Jahresprogramm sowie Berichte und Fotos von Anlässen.

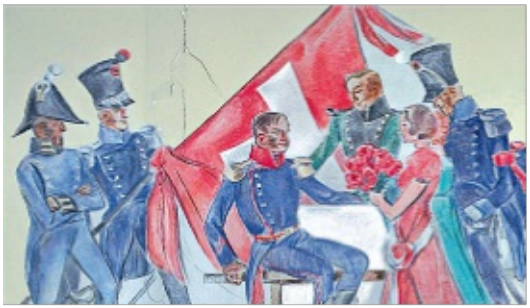

**GEGRÜNDET**
1848

**PRÄSIDENT**
Christoph Kuert

**MITGLIEDER**
214

**KONTAKT**
OG Langenthal u. U.
Postfach, 4900 Langenthal
sekretariat@oglangenthal.ch
www.oglangenthal.ch

# OLV Langenthal

**Sinn und Zweck**
Der Verein bezweckt die Pflege, Förderung und Organisation von sportlichen Aktivitäten, insbesondere das Orientierungslaufen (OL), das Kartenlesen und das Orientieren im Gelände.

**Aktivitäten**
Reg. OL, Abendlauf, Trainings.

**GEGRÜNDET**
1980

**PRÄSIDENT**
Friedrich Sommer

**MITGLIEDER**
120

**KONTAKT**
Friedrich Sommer
Stauwehrweg 15, 4852 Rothrist
062 794 35 37
fis.hasli@bluewin.ch
ww.olv-langenthal.ch

# Pfadi Abt. Dreilinden Langenthal

Pfadi Langenthal
Abteilung Dreilinden

**Sinn und Zweck**
Kameradschaften pflegen, hilfsbereit sein, ein gesundes Verhältnis zu Umwelt und Natur haben, Pfaditechnik lehren und lernen...

Wir geben Kindern und Jugendlichen die Möglichkeit, Verantwortung zu übernehmen und sich ganzheitlich zu entfalten! Über 100 Kinder und Jugendliche aus Langenthal und näherer Umgebung sind in der Pfadi Langenthal aktiv. Vom 5-jährigen Kind bis hin zum Erwachsenen finden hier alle ihren Platz. Jedes Quartal erleben wir in den Gruppen neue Abenteuer, sei es die Suche nach einem Piratenschatz, eine Reise um die Welt oder lustige Nachmittage mit Pippi Langstrumpf.

Haben wir dein Interesse geweckt? Dann komm doch einmal ganz unverbindlich vorbei! Mehr Infos findest du unter: www.pfadi-langenthal.ch

**KONTAKT**
Bamboocha
% Stephanie Sommer
bamboocha@pfadi-langenthal.ch
www.pfadi-langenthal.ch

# Pilzkunde Langenthal

Verein für Pilzkunde Langenthal

**Sinn und Zweck**
Förderung der Pilzkunde, Schutz der Pilzflora. Anleitung zur Verwertung der Pilze im Haushalt sowie die Verhütung von Pilzvergiftungen. Auch Pflege der Kameradschaft und Förderung der Liebe zur und Freude an der Natur dürfen natürlich bei Gross und Klein nicht zu kurz kommen.

**Aktivitäten**
Ab August findet jeden Mittwoch ab 19.30 Uhr ein Pilzabend im Pilzkontroll-Lokal an der Farbgasse 43 statt.
Je nach Interesse kann auch ein Vortrag über Verwertung und Zubereitung von Pilzen vorbereitet werden.

**GEGRÜNDET**
1948

**PRÄSIDENT**
Alfred Jörg

**LOKAL**
Pilzkontrollstelle, Farbgasse 43, Langenthal

**KONTAKT**
Alfred Jörg
062 922 61 75
alfred.joerg44@bluewin.ch

Damian Käser
079 794 24 62
damiankaser@yahoo.de

# Procap Sport Langenthal-Huttwil

procap sport Langenthal - Huttwil

**Sinn und Zweck**
Procap Sport Langenthal-Huttwil fördert die sportliche Betätigung von Menschen mit einem Handicap. Gesundheitsförderung durch regelmässige sportliche Aktivitäten ist für Menschen mit Handicap genauso wichtig wie für gesunde Menschen. Unter dem Motto «Freude an der Bewegung» engagieren wir uns in der Region vor allem im Bereich Breiten- und Freizeitsport.
Unser Sportangebot ist integrativ – gerne bewegen wir uns gemeinsam mit Bewegungsbegeisterten ohne Handicap – vorausgesetzt wird Bereitschaft, sich auf neue Erfahrungen und Begegnungen einzulassen.
Unser Vereinsleben basiert auf Werten wie gegenseitigem Respekt, Toleranz und Wertschätzung. Nebst sportlichen Anforderungen gibt es Raum für Spass und Freundschaften.
Bei Procap Sport Langenthal-Huttwil besteht die Möglichkeit, die Ausbildung zum Behindertensportleiter, zur Behindertensportleiterin zu absolvieren.

**Aktivitäten**
Unseren Mitgliedern steht ein vielfältiges Kursangebot zur Auswahl:
- Schwimmen in Aarwangen und Sumiswald
- Sommerschwimmkurs in Langenthal
- Polysport in Langenthal und Huttwil
- Unihockey in Lotzwil und Langenthal
- Nordic Walking / Walking in Madiswil

**GEGRÜNDET**
1961

**PRÄSIDENTIN**
Brigitta Müller

**MITGLIEDER**
80

**KONTAKT**
Procap Sport Langenthal-Huttwil
Priska Zimmermann
Mösliweg 7, 4932 Lotzwil
076 575 29 36
sekretariat@procapsport-langenthalhuttwil.ch
www.procapsport-langenthalhuttwil.ch

# Pro Senectute

Pro Senectute setzt sich seit 100 Jahren für das Wohl von älteren Menschen ein. Wir sind die grösste Fach- und Dienstleistungsorganisation für Seniorinnen und Senioren in der Schweiz. Mit unserem Netz von 130 Beratungsstellen sind wir in Ihrer Nähe. Wir bieten kostenlose Beratungen für alle Fragen rund ums Alter, ein breites Kursangebot sowie attraktive Einsätze für Freiwilligenarbeit für und mit Seniorinnen und Senioren.

**Wir beraten Sie in allen Lebenslagen**
Pro Senectute ist bei Fragen rund um Finanzen, Vorsorge, Pflegehilfe, Seniorenbetreuung oder Wohnen im Alter für Sie da. Jedes Gespräch in der Sozialberatung findet mit einer ausgewiesenen Fachperson statt. Es ist unentgeltlich und unterliegt der beruflichen Schweigepflicht. Wir beraten nicht nur Seniorinnen und Senioren, sondern auch deren Familien.

**Zeitgemässe Dienstleistungen**
Sie brauchen Hilfe zu Hause?
Unser Angebot ist vielfältig. Interessiert? Dann rufen Sie uns an.

**KONTAKT**
Pro Senectute E-O
Beratungsstelle Langenthal
Bützbergstrasse 19, 4900 Langenthal
062 916 80 90
oberaargau@be.prosenectute.ch
www.be.prosenectute.ch

# pro velo Oberaargau

**Sinn und Zweck**
Die Vereinsziele sind die Verbesserung der Sicherheit für Velofahrende, sichere und direkte Velo-Verbindungen und die Steigerung der Attraktivität des Velofahrens. Mitglieder erhalten sechsmal im Jahr das Velojournal und profitieren von einem früheren Eintritt an den Velobörsen.

**Aktivitäten**
Pro Velo Oberaargau veranstaltet jedes Jahr Velobörsen in Langenthal und Herzogenbuchsee. Es werden Sicherheitsaktionen und Velofahrkurse (mit Ermässigung für Mitglieder) angeboten.
Die Pro Velo Oberaargau arbeitet in der Arbeitsgruppe Mobilität der Stadt Langenthal mit, beteiligt sich an Verkehrsplanungsverfahren, nimmt Einsicht in Projekte und schlägt Verbesserungsmöglichkeiten vor.
Auf http://provelo-oberaargau.ch sind weitere Informationen zu finden.

**GEGRÜNDET**
1986

**PRÄSIDENT**
vakant

**MITGLIEDER**
ca. 180

**KONTAKT**
Pro Velo Oberaargau
4900 Langenthal
oberaargau@pro-velo.ch
http://provelo-oberaargau.ch

# RYU KO KAN Langenthal

**Sinn und Zweck**
Karate Do – Weg der Lehre Hand

Karate Do ist für alle geeignet, für Frauen und Männer jeden Alters. Das war eines der Hauptanliegen der Begründer. Die alten Meister legten grössten Wert auf die Erkenntnis, dass Karate Do ein Weg ist, den Körper und Geist lebenslang zu schulen.

**Aktivitäten**
Regelmässiger Besuch von Lehrgängen, national und international
Teilnahme an Turnieren Europa / Weltmeisterschaft alle 2 Jahren für jeden möglich
J&S-Leiter Freiwilliger Schulsport Langenthal

**GEGRÜNDET**
01.02.2010

**PRÄSIDENT**
Mikael Godel

**MITGLIEDER**
30

**LOKAL**
Langenthal, Gaswerkstr. 66A

**KONTAKT**
Mario Godel
Bahnhofstr. 44, 4900 Langenthal
077 212 09 15
magodel@besonet.ch
www.karatedo-langenthal.ch

# SAC Oberaargau

**Sinn und Zweck**
Die Freude an den Bergen verbindet die Mitglieder des SAC Oberaargau. Ein umfangreiches Programm bietet allen Mitgliedern die Möglichkeit, sich in der Gruppe dem Hobby «zBärg goh» zu widmen. Diese Abendtouren, Tagestouren, Mehrtagestouren oder sogar Wochentouren werden unter fachkundiger Führung durchgeführt. Dabei nehmen wir auf Natur und Umwelt Rücksicht. Zudem besitzen wir zwei SAC-Hütten (Dossenhütte, Rothornhütte) und sind in zwei Clubhäusern (Grindelwald, Buchematt) engagiert.

**Aktivitäten**
- Snowboardtouren
- Schneeschuhtouren
- Wanderungen (einfach bis alpin)
- Hochtouren
- Klettersteige
- Klettern
- Eisklettern

**GEGRÜNDET**
1881

**PRÄSIDENT**
Erich Altermatt

**MITGLIEDER**
ca. 1'050

**KONTAKT**
Erich Altermatt
Roggenweg 8
4702 Oensingen
076 396 27 17
erich.altermatt@bluewin.ch
www.sac-oberaargau.ch

# SC Old Boys – SCOB

**Sinn und Zweck**
Möglichkeit der Ausübung des Eishockeysports für alle Altersklassen und Pflege einer positiven und freundschaftlichen Kameradschaft.

Der Verein SCOB wurde im Jahre 1996 von Eishockeyspielern aus den Vereinen EHC Aarwangen und SC Langenthal gegründet. Ziel war es – und ist es auch heute noch – Training und Spiel zu fördern, die Mitgliederbeiträge tief zu halten und die Einnahmen gemeinsam und mit vertretbarem Aufwand sicherzustellen.

**Aktivitäten**
Freude gepaart mit Ehrgeiz beim wöchentlichen Eistraining in der Localnet Arena Burgdorf
www.localnet-arena.ch/belegungsplan/abfrage-belegung.html
und ein Trainingslager in Adelboden.

Vertreten sind wir jedes Jahr an der Fasnacht mit unserem legendären «Old Boys Kaffee», das einen enormen Beliebtheitsgrad erreicht hat.

| GEGRÜNDET | KONTAKT |
|---|---|
| 1996 | Heinz Schär<br>SC Old Boys Langenthal<br>Postfach, 4901 Langenthal<br>079 743 51 61<br>heinz.schaer@swisscom.com<br>www.scoldboys.net |
| **PRÄSIDENT** | |
| Heinz Schär | |
| **MITGLIEDER** | |
| 35 | |

# Schachklub Langenthal

**Sinn und Zweck**
Schachspielen und Pflegen der Kameradschaft.

**Aktivitäten**
Diverse Klubturniere und Mitmachen bei der Schweizerischen Mannschaftsmeisterschaft sowie der Schweizerischen Gruppenmeisterschaft.

Klubabende jeweils Donnerstag 19.45 Uhr im Kath. Kirchgemeindehaus

| GEGRÜNDET | LOKAL |
|---|---|
| 1933 | Kath. Kirchgemeindehaus, Langenthal |
| **PRÄSIDENT** | **KONTAKT** |
| Nicola Belfanti | Nicola Belfanti<br>n.belfanti@hotmail.com<br>www.schachklub-langenthal.ch |
| **MITGLIEDER** | |
| 18 | |

# Schorenweiherverein

**Sinn und Zweck**
Auf den 1. Januar 2016 hin hat sich die bisherige Schorenweiherkommission in den neu gegründeten Schorenweiherverein verwandelt und in dieser neuen Rechtsform wird er die bisherigen Aufgaben weiterführen. Geändert hat sich nur die Bezeichnung, die Betreuung und die Gäste im Weiher sind dieselben geblieben.
Die Langenthalerinnen und Langenthaler erleben den Schorenweiher in mindestens drei Phasen ihres Lebens:
Als Kind – als Erwachsener mit den Kindern – als Grosseltern mit den Grosskindern! Das heisst, dass der Schorenweiher auf eine treue Besucherschar zählen kann!
Der Schorenweiher bietet Entspannung und interessante Begegnungen mit den verschiedenen internationalen Wasservögeln, die sich hier tummeln. Vielfältigkeit und Farbenpracht der zum Teil seltenen Arten von Wasservögeln versammeln sich im Schorenweiher.

Der angrenzende Spielplatz für Kinder bietet vielfache Gelegenheiten, sich zu betätigen.

Vereinsmitglieder und/oder Paten/Patinnen sind herzlich willkommen. Der Präsident Werner Ingold, 062 922 79 61, und der Vorstand freuen sich auf Ihren Anruf.

**GEGRÜNDET**
01.01.2016

**PRÄSIDENT**
Werner Ingold

**MITGLIEDER**
rund 50 plus Patinnen u. Paten

**KONTAKT**
Werner Ingold
062 922 79 61

# Schwimmklub Langenthal

**Aktivitäten**: Vom Schulkind bis zum Leistungssportler trainieren wöchentlich rund 80 Schwimmbegeisterte 1–6 Mal im Hallen- und Freibad. Neben Breitensportwettkämpfen werden auch regionale und nationale Meisterschaften besucht oder selbst durchgeführt.

**Ziele**: Förderung des Schwimmsports auf allen Ebenen – Ausbau der klubeigenen Schwimmschule, Erfassung einer breiten Nachwuchsabteilung, wo neben der Freude an der Bewegung im Wasser und am Wassersport die Grundtechniken des Schwimmens vermittelt werden.

**Schwimmschule:** Die Schwimmschule des Schwimmklubs Langenthal arbeitet intensiv nach dem Swiss Swimming Kids Ausbildungskonzept. Hierbei handelt es sich um ein dreistufiges Ausbildungssystem, in welchem die Vertrautheit und der Umgang mit dem Wasser im Zentrum stehen und das Schwimmen nach individuellen sowie altersgerechten Inhalten effizient erlernt und vertieft wird (Sommerferienkurs intensiv in der Badi Langenthal sowie Herbst-, Winter- und Frühlingskurse im Hallenbad Aarwangen).

**GEGRÜNDET**
1933

**PRÄSIDENT**
Christoph Bühler, 079 204 09 16
christophbuehler@hotmail.com

**MITGLIEDER**
145 (80 Aktive/65 Passive)

**LOKAL**
Hallenbad Aarwangen, Bützberg und Schwimmbad Langenthal

**KONTAKT**
schwimmschule@skla.ch
www.skla.ch

oder direkt bei der Schwimmschulleiterin
Nicole Landolt, 077 428 91 50

# Schwimmschule-Langenthal / Aqua-Gym

**Sinn und Zweck**

Die Schwimmschule-Langenthal ist ein neuer Verein zur Förderung des Schwimmsports und der allgemeinen Gesundheit. Wir unterrichten vor allem Hobbysportler und erwachsene Menschen, die ihre Schwimmlage im Wasser verbessern möchten. Speziell richtet sich unser Angebot auch an Triathelten, die durch eine verfeinerte Schwimmlage bessere Zeiten erreichen können. Ganz neu im Programm ist Aqua Spinning und Aqua-Gym.
Die Kurse werden in den umliegenden Hallenbädern und im Freibad Langenthal angeboten. Die Kurszeiten richten sich nach der Nachfrage. Wir sind sehr flexibel und können die Kurszeiten jeweils den Teilnehmenden anpassen.

**Aktivitäten**

Schwimmtraining, Stilverbesserung, Coaching, Wassergymnastik, Ausdauertraining im Wasser

**GEGRÜNDET**
2017

**PRÄSIDENT**
Res Geiser

**LOKAL**
Badirestaurant, Schwimmbad Langenthal

**KONTAKT**
Res Geiser
Greppenweg 17, 4900 Langenthal
062 923 12 24 / 079 647 35 59,
ageiser@gmail.com
www.schwimmschule-langenthal.ch
www.aqua-gymnastik.ch

# Schwimmschule Oberaargau/ Langenthal

**Sinn und Zweck**

Schwimmen ist nicht nur eine gesunde Sportart, die bis ins hohe Alter ausgeübt werden kann, die Kunst des Schwimmens gehört heutzutage zur Allgemeinbildung. Aus diesem Grund muss nun jedes Schulkind seine Schwimmfertigkeit in der 4. Klasse unter Beweis stellen. Unsere erfahrenen, fachkompetenten und verantwortungsbewussten Schwimmlehrpersonen nehmen sich dieser herausfordernden Aufgabe an und vermitteln auf spielerische Art die verschiedenen Schwimmarten. Wir legen grossen Wert auf Sicherheit und Qualität im Schwimmunterricht und unterrichten nach den Lehrmitteln von swimsports.ch.

**Aktivitäten**

Bereits ab 5 Monaten machen wir unsere Jüngsten im Babybaden mit dem Element Wasser vertraut. Ab 2 Jahren vermitteln wir im Eltern-Kind-Schwimmen die ersten Schwimmfertigkeiten, um danach im Kinderschwimmen den Kindern das Schwimmen beizubringen und die Kinder für den Schwimmsport zu begeistern. Wir erreichen dies, indem wir die Kinder Schritt für Schritt ihrem Alter entsprechend anleiten, dabei spielt die Freude am und im Wasser eine grosse Rolle. Zur Belohnung erhalten die Kinder nach bestandenem Lehrfortschritt die Testabzeichen von swimsport.ch. Wir freuen uns, auch Ihrem Kind das Schwimmen beizubringen.

**GEGRÜNDET**
1975

**PRÄSIDENTIN**
Marianne Dill

**MITGLIEDER**
6

**LOKAL**
Hallenbäder SGM Langenthal, Bützberg, St. Urban

**KONTAKT**
Marianne Dill
Hausmattstr. 66, 4900 Langenthal
062 922 81 17
m.dill@solnet.ch

# SLRG Oberaargau

**Sinn und Zweck**
Die SLRG ist eine gemeinnützige, humanitäre Organisation im Sinne des Rotkreuz-Gedankens und bezweckt die Unfallverhütung sowie die Lebensrettung aus allen Notlagen, insbesondere aus stehenden und fliessenden Gewässern.
Wir erreichen unsere Ziele indem wir

- Überwachungs- und Rettungsaufgaben wahrnehmen
- über mögliche Gefahren rund ums Wasser aufklären
- Interessierte zu Lebensrettern ausbilden
- gezielte Jugendarbeit und Nachwuchsförderung betreiben

**Aktivitäten**
Einmal wöchentlich (immer montags) findet im Freibad Wangen a. A. (Sommer) oder im Hallenbad Aarwangen (Winter) ein Training für alle Jugendlichen und Erwachsenen statt.

Weitere Anlässe gehören in unser Tätigkeitsprogramm:

- Wettkämpfe
- Überwachungsarbeiten
- Rettungsdemonstrationen
- Seeüberquerungen
- Kaltwasserschwimmen
- gesellige Anlässe (Chlausehöck, Skiweekend, Maibummel)
- und vieles mehr

Zudem bieten wir diverse Kurse an:

- Rettungsbrevet für Jugendliche und Erwachsene
- Crawlkurse
- Anfängerschwimmkurse für Kinder und Erwachsene

**KONTAKT**
Caroline Jäggi
Stöckenstrasse 20, 3380 Wangen a. A.
032 631 20 64
oberaargau@slrg.ch
www.slrg.ch/oberaargau

# SRK Kanton Bern, Region Oberaargau

**Geschichtliches**
Der Ursprung des Roten Kreuzes geht auf die grauenvolle Schlacht von Solferino 1859 zurück. Gegen 40'000 Soldaten verloren damals das Leben. Zufälliger Zeuge dieser Schlacht war der Genfer Kaufmann Henry Dunant, damals 31-jährig. Das unbeschreibliche grosse Elend trieb den jungen Kaufmann zum Handeln. Er organisierte zusammen mit der einheimischen Bevölkerung eine Hilfsaktion für die vielen Verletzten und Sterbenden. Er hält in seinem Buch «Eine Erinnerung an Solferino» (erschienen 1862) seine erschütternden Erlebnisse fest.

**Aktivitäten**

- Notrufsystem
- Fahrdienst
- Besuchs- und Begleitdienst
- Kinderbetreuung zu Hause
- Infostelle Entlastung
- Pflegehelferinnenkurse (Kantonalverband Bern)
- Babysittingkurse (Kantonalverband Bern)
- Chili (Gewaltpräventionskurse in Schulen; Kantonalverband Bern)

**Ziele**

- den allgemeinen Wissensstand über das SRK in der Öffentlichkeit erhöhen
- Partnerschaft mit dem öffentlichen Sektor pflegen und immer aktuell definieren
- Verankerung in der Bevölkerung als Basis
- aktiv Rechenschaft ablegen gegenüber dem Staat, der Wirtschaft und der allgemeinen Öffentlichkeit
- Erbringung unserer Dienstleistungen nach dem Grundsatz «soviel Freiwilligkeit wie möglich, soviel Professionalität wie nötig»

**GEGRÜNDET**
1900

**PRÄSIDENT**
Dr. med. Peter Fuchs, Attiswil

**MITGLIEDER**
ca. 5'000

**KONTAKT**
Geschäftsstelle SRK Kt. Bern,
Region Oberaargau
Gaswerkstr. 33, 4900 Langenthal
062 923 28 60
info@srk-langenthal.ch
www.srk-bern.ch/oberaargau

# Stadtmusik Langenthal

**Sinn und Zweck**
Ein junger, aus einer Fusion entstandener Verein, der offen ist für neue Wege, für Experimente im musikalischen wie im organisatorischen Bereich. Eine Harmonie-Formation mit rund 50 Mitgliedern jeden Alters.
Gut verankert in der Langenthaler Vereinslandschaft und im gesellschaftlichen Leben der Region. Ein politisch und konfessionell neutraler Blasmusik-Verein im Zentrum des Oberaargaus.

**Aktivitäten**
Ein- bis zweimal pro Woche gemeinsam Musik machen (Hauptprobetag Donnerstag). Die Proben sind abwechslungsreich gestaltet und dauern zwei Stunden; regelmässig Workshops und Probewochenenden zur Verbesserung unseres musikalischen Könnens und zur Pflege der Kameradschaft.
Alljährlich ein Jahres- und ein Adventskonzert, ausserdem treten wir an verschiedenen öffentlichen Anlässen auf.
Wir machen durch unsere musikalische Leistung auf uns aufmerksam und sind damit gute Botschafter der Stadt Langenthal.

**GEGRÜNDET**
2006

**PRÄSIDENT**
Beat Friedli

**MITGLIEDER**
53

**LOKAL**
altes Feuerwehrlokal

**KONTAKT**
Beat Friedli
Obergasse 7, 4932 Lotzwil
062 922 13 08
kontakt@stadtmusik-langenthal.ch
www.stadtmusik-langenthal.ch

# Stadtorchester Langenthal

**Sinn und Zweck**
Das Stadtorchester Langenthal ist ein symphonisches Orchester. Das gemeinsame Musizieren und die Freude an der Musik stehen für die rund 40 Vereinsmitglieder im Mittelpunkt.

**Aktivitäten**
Die Konzertprogramme widmen sich den grossen Werken der Klassik und Romantik ebenso wie raren Trouvaillen oder Stücken aus der leichten Unterhaltungsmusik. Das Stadtorchester spielt mit seinem Dirigenten Marcel Hirsiger und der Konzertmeisterin Núria Rodríguez meistens zwei Projekte pro Jahr und gehört somit zu den festen Grössen im Kulturschaffen von Langenthal und Umgebung.
Interessierte und engagierte StreicherInnen und BläserInnen (sowohl junge MusikerInnen als auch WiedereinsteigerInnen) können jederzeit zum Orchester dazustossen.

**GEGRÜNDET**
1903

**PRÄSIDENTIN A.I.**
Beatrice Wenker

**MITGLIEDER**
40

**PROBELOKAL**
Kreuzfeld 4

**KONTAKT**
info@stadtorchester-langenthal.ch
www.stadtorchester-langenthal.ch

# Stadtschützen Langenthal

**Sinn und Zweck**

Hallo liebe Sportsfreunde
Was Sportsfreunde? Schiessen soll Sport sein? Ja genau!
Auch zum Werden einer guten Schützin oder eines guten Schützen braucht es das nötige Know-how und Training, aber auch eine sachgemässe Betreuung und ein Umfeld, wo man sich wohlfühlt.

Wir möchten auch Dich für den Schiesssport begeistern!

Du lernst dabei in erster Linie den sicheren und verantwortungsbewussten Umgang mit Deiner Waffe kennen. Du wirst aber auch sehen, dass es mit der korrekten Handhabung alleine noch nicht getan ist – gerne werden wir Dir auch alle möglichen weiteren Facetten dieser faszinierenden Sportart näherbringen.

Zusätzlich hast Du die Möglichkeit, Dich mit Deinen Freunden und Freundinnen zu treffen und neue Kontakte zu knüpfen.

**GEGRÜNDET**
1741

**PRÄSIDENT**
Hans Füglistaller

**MITGLIEDER**
ca. 230

**LOKAL**
Schiessanlage Weier, Sankt Urbanstrasse

**KONTAKT**
www.stadtschuetzen-langenthal.ch

# Stadtturnverein Langenthal

**Sinn und Zweck**

Der Stadtturnverein Langenthal ist ein nach innen und aussen aktiver Verein, welcher sich nach klaren Zielen im Bereich Sport, Kameradschaft, aktiver Freizeitgestaltung sowie Gesundheits- und Umweltbewusstsein ausrichtet.

**Aktivitäten**

Wir haben ein aktuelles Trainingsangebot mit Traditions- und Trendsportarten im Rahmen der Kernsportarten des STV. Unsere Trainingseinheiten finden in den verschiedenen Turnhallen der Stadt Langenthal statt. Talentierte und motivierte Mädchen können ab 5 Jahren in die Rhythmische Gymnastik eintreten. Das Mini Gym richtet sich an 4–6-jährige Knaben und Mädchen. Im Geräteturnen können Mädchen und Knaben ab 5 Jahren das Zusammensetzen einzelner Elemente zu einem Ablauf an den Geräten Boden, Sprung, Reck und Ringe erlernen und in der Gruppe turnen. Ab 16 Jahren können TurnerInnen aus allen Riegen dem Vereinsgeräteturnen beitreten, in dem verschiedenste turnerische Elemente am Boden mit Musik vereint werden. In den Frauen- und Männerabteilungen steht ebenfalls die Freude an der Bewegung im Vordergrund. So können die Damen unter professioneller Leitung entsprechend ihrer eigenen Möglichkeiten von gesunden und sportlichen Aktivitäten profitieren. Bei den Herren gibt es ein wöchentliches Training unter der Leitung erfahrener Oberturner wie auch Teilnahmen an Turnfesten und Ballsportturnieren.

**GEGRÜNDET**
1852

**PRÄSIDENT**
Thomas Preiss

**MITGLIEDER**
450

**KONTAKT**
Thomas Preiss
Postfach 1176, 4901 Langenthal
062 922 05 30
info@preiss-uhren.ch
www.stvlangenthal.ch

# Swing Voices, Rock-/Pop- und Gospelchor

**Sinn und Zweck**

Swing Voices – der aufgestellte Chor wurde im Jahr 2001 gegründet und singt mit viel Begeisterung und Freude Rock-, Pop-, Jazz-, a cappella, Blues und Gospelsongs unter der Leitung von Natalia Lehmann. Nebst den in der Regel jährlich stattfindenden Gala-Konzerten kann der Chor auch gerne für Privat- oder Firmenanlässe gebucht werden.

Um den hohen Erwartungen der ZuhörerInnen gerecht zu werden, proben die Swing Voices dienstagabends im kath. Kirchgemeindehaus in Langenthal. Zudem finden zweimal im Jahr Wochenendworkshops statt. Gerade arbeiten die ca. 60 Sängerinnen und Sänger mit Spass und Engagement am neuen Projekt, mit dem sie ihr Publikum Anfang März 2019 begeistern möchten.

Begleitet wird der Chor bei den Galakonzerten von professionellen Musikern. Auch perfekt inszenierte Licht- und Soundeffekte sowie stimmgewaltige, chorinterne Solisten, Choreographien und die eine oder andere Überraschung dürfen bei den Galakonzerten nicht fehlen. Besuchen Sie eines der Konzerte und lassen Sie sich von der Vielfalt der Swing Voices begeistern!

Auch das Gesellige kommt bei all den Proben nicht zu kurz. Die Chormitglieder treffen sich z.B monatlich im Anschluss an die Probe zum Kafihöck oder machen im Sommer einen Grillabend.

Haben wir Ihr Interesse und Ihre Freude am Singen geweckt? Unmittelbar nach den Konzerten finden Schnupperproben statt, insbesondere männliche Verstärkung ist auch im laufenden Probenbetrieb herzlich willkommen.

**KONTAKT**

Swing Voices Langenthal
Barbara Ruckstuhl
Postfach 1156, 4901 Langenthal
info@swing-voices.ch, www.swing-voices.ch

# Tischtennisclub Langenthal

**Sinn und Zweck**

Freude am Spiel mit dem kleinen Ball.
Pflege und Verbreitung des Tischtennissportes in der näheren Umgebung.

**Aktivitäten**

Der TTCL nimmt mit vier Aktiv- und einer Seniorenmannschaft an der Mannschaftsmeisterschaft des Regionalverbandes MTTV teil.

Weiter führt der Klub jedes Jahr ein Turnier für unlizenzierte Schüler und die interne Meisterschaft durch.

Auch organisieren wir regelmässig eine Lokalrunde der Gubler School Trophy.

Um die Kameradschaft zu pflegen, werden jedes Jahr verschiedene Aktivitäten organisiert. Es sind dies: Minigolfturnier, Fondueessen, Curlingplausch, Bowlsturnier und Bowlingturnier.

**GEGRÜNDET**
1966

**VORSITZ**
Ernst Sommer

**MITGLIEDER**
20 Aktiv- und
6 Nachwuchsspieler

**LOKAL**
Gymnasiumturnhalle,
Weststr. 29, Langenthal

**KONTAKT**
Urs Blunier
Sängeliweg 24, 4900 Langenthal
urs.blunier@bluewin.ch
www.ttc-langenthal.ch

# Trachtengruppe Langenthal und Umgebung

**Sinn und Zweck**
Die Tracht als Ehrenkleid tragen und erhalten.
Das Volkslied und den Volkstanz lebendig erhalten und an unsere Nachkommen weitergeben. Aber auch ein aktives Vereinsleben ist uns wichtig.

**Aktivitäten**
Die Sing- und Tanzproben finden abwechslungsweise jeden Donnerstagabend statt.
Wir treten an Altersnachmittagen auf oder singen in der Kirche im Gottesdienst. Auch unsere Mithilfe als Ehrendamen ist oft gefragt. Die Auffahrtwanderung, die Trachtenreise oder der Sommerhöck an der Langete sind beliebte und gesellige Anlässe der Gruppe.

**GEGRÜNDET**
1933

**PRÄSIDENTIN**
Esther Mühlemann

**MITGLIEDER**
35 Aktive und 20 Passive

**LOKAL**
Ref. KGH Geissberg Langenthal

**KONTAKT**
Esther Mühlemann
Hubelweg 30,
3360 Herzogenbuchsee
062 929 01 20
info@trachtengruppe-langenthal.ch
www.trachtengruppe-langenthal.ch

# Unihockey Langenthal-Aarwangen

**Sinn und Zweck**
Der Verein ULA, Unihockey Langenthal-Aarwangen entstand am 15. Juni 2005 aus der Fusion der beiden Clubs UHC Langenthal und UHC Aarwangen.
Im ULA spielen je ca. 220 Lizenzierte und 60 ohne Lizenz und wir werden unterstützt von 50 Helfer/innen, vorwiegend aus den Gemeinden Langenthal und Aarwangen.
ULA ist Mitglied von Swissunihockey.

**Zweck**
- Ausübung des Unihockeysportes auf den Stufen Leistungssport und Breitensport durch Personen beiderlei Geschlechts
- gezielte Nachwuchsförderung

Aber nicht nur sportliche Erfolge sind ULA wichtig, sondern auch die Möglichkeit, durch sportliche und kameradschaftliche Aktivitäten die Gesundheit, Leistungsfähigkeit und Sozialkompetenz seiner Mitglieder zu fördern.

Das Nachwuchskonzept sieht eine gezielte, altersgerechte Förderung von Junioren und Juniorinnen innerhalb des Vereins vor und rekrutiert die Mehrzahl Junioren aus dem freiwilligen Schulsport Langenthal.

Der Verein wird vom Vorstand und der ihm unterstellten Technischen Kommission TK geführt.

**GEGRÜNDET**
15.06.2005

**MITGLIEDER**
250 Aktive, 60 Helfer und Funktionäre

**LOKAL**
Dreifachhalle Kreuzfeld, Langenthal und Halle Aarwangen

**KONTAKT**
Geschäftsstelle ULA
Postfach 1050, 4901 Langenthal
076 761 42 26
omfo@ula.ch
www.ula.ch

# Velo- + Mountainbike-Club Aarwangen

**Sinn und Zweck**

Der im Jahre 2006 umbenannte Velo- + Mountainbike-Club Aarwangen ist ein traditionsreicher Verein. Er wurde 1910 als Velo- + Moto-Club Aarwangen aus der Taufe gehoben und weist aktuell 70 Aktivmitglieder auf. Er gehört dem nationalen Verband Swiss Cycling und den Untersektionen Swiss Cycling Bern und Oberaargauer Radfahrer-Verband (ORV)) an.

Der VMCA fördert alle Zweige des Radrennsportes, des Radtourismus, der Verkehrserziehung sowie die Pflege der Kameradschaft und Zusammengehörigkeit. Eine besondere Bedeutung messen wir der Jugendförderung bei. Zudem organisieren wir Rennrad-, Quer- und Bikerennen sowie gemeinsame Veloausfahrten.

Während der Radsaison von März bis Oktober wird wöchentlich ein Rennrad- und ein Bike-Training durchgeführt, wo auch Nichtmitglieder herzlich willkommen sind. Auch für die Jugend findet jeden Montag ein MTB Kids-Training statt.

**GEGRÜNDET**
2010

**MITGLIEDER**
ca. 100

**KONTAKT**
VMC Aarwangen
Spycherweg 6, 4912 Aarwangen
info@vmcaarwangen.ch
www.vmcaarwangen.ch

# Verschönerungsverein Langenthal

**Sinn und Zweck**

Seit 1891 schon gibt es den Tierpark mit den alten Bäumen im dichten, schattigen Wald auf dem Hinterberg hoch über Langenthal. Damals gründeten 32 Naturfreunde einen Verschönerungsverein für die Umgebung Langenthals, dem es binnen Kurzem gelang, die Burgergemeinde vom Nutzen eines Wildparks auf dem Hinterberg zu überzeugen.

Tatsächlich stellte die Burgergemeinde das Areal dem Verein kostenlos zur Verfügung. Grosszügige Gehege für Damhirsche wurden errichtet. Der Hirschpark Langenthal war bald als Naherholungsgebiet der Ortschaft so beliebt, dass der Verschönerungsverein beschloss, die Anlage zu erweitern. Seit 1979 umfasst der Tierpark ein Areal von 30'000 m$^2$. In locker gegliederten Gehegen leben gegen 100 Tiere. Von verschiedenen Wegen her kann der Besucher Dam-, Sika- und Rothirsche, Wildschweine, Zwergziegen, Esel und Ponys beobachten. Für Kinder gibt es auf dem angrenzenden Musterplatz einen Spielplatz. Der Eintritt in den Park ist frei.

Der Tierpark Langenthal ist ein schönes Beispiel für eine Anlage, die ihre Existenz dem Idealismus der Bevölkerung verdankt und dieser umgekehrt auch viel Freude zu bereiten vermag. Neue Mitglieder sind herzlich willkommen und können sich via Homepage gerne einschreiben.

**GEGRÜNDET**
1881

**MITGLIEDER**
720

**PRÄSIDENT**
Kurt Werner Häni

**KONTAKT**
Kurt Werner Häni
Riedhofstr. 11, 4900 Langenthal
kwhaeni@besonet.ch
www.vvl-langenthal.ch

# Vogelkunde und Vogelschutz

Verein für Vogelkunde und Vogelschutz Langenthal

**Sinn und Zweck**
Der Verein will die Freude an der Natur und an der Vogelwelt wecken und vermittelt Wissen über die Lebensbedingungen und das Verhalten der Vögel.

**Aktivitäten**
Jährlich 3–5 Exkursionen in der Umgebung mit Schwerpunkt Vogelbeobachtung, aber auch zu allgemeinen Themen aus dem Natur- und Umweltschutz. Fachspezifischer Vortrag im Rahmen der Hauptversammlung. Beratung von Privatpersonen in Bezug auf den Vogelschutz. Pflegearbeiten in Naturschutzgebieten.

**GEGRÜNDET**
1929

**PRÄSIDENT**
Ueli Marti

**MITGLIEDER**
ca. 100

**KONTAKT**
Ueli Marti
Walkeweg 7, 4900 Langenthal,
062 923 29 80
info.vvvl@gmx.ch
www.vogelschutz-langenthal.birdlife.ch

# Volleyballclub Langenthal – VBC

VBC Langenthal

1983 entstand aus dem Zusammenschluss der Volleyballgruppe des FTV Langenthal (Frauenturnverein) und dem VBC Langenthal, der damals nur aus jungen Männern bestand, der Volleyballclub Langenthal mit mittlerweile über 140 Aktivmitgliedern (Stand Mai 2018).

Spass, Leidenschaft, Teamgeist und abwechslungsreiche Trainings erwarten dich. Ob Frau oder Mann, jung oder alt, ambitioniert oder Plauschvolleyballer – beim VBC Langenthal wird es dir bestimmt nie langweilig.

Wenn dich eine unserer Mannschaften anspricht oder du einfach gerne mal reinschauen möchtest, dann melde dich doch direkt bei unseren Sportchefinnen Lisa Bergmann und Melanie Lanz.
Weitere Infos auf www.langenthal.ch

**GEGRÜNDET**
1983

**PRÄSIDENT**
Benjamin Seitzinger

**MITGLIEDER**
ca. 140

**KONTAKT**
VBC Langenthal
Postfach 1034, 4900 Langenthal
chef-sport@vbclangenthal.ch
www.vbclangenthal.ch

# Zauberlaterne

**Sinn und Zweck**
Die Zauberlaterne ist ein Filmklub für Kinder im Primarschulalter von 6 bis 12 Jahren.
Einmal im Monat sind alle Klubmitglieder eingeladen, im Kino einen erstklassigen, ihrem Alter entsprechenden Film zu schauen. So können die Kinder die grossen (Kino-) Gefühle entdecken und schätzen lernen: Es gibt Filme zum Lachen, zum Träumen und sogar welche zum Fürchten. Diese unvergesslichen Momente erleben und teilen sie mit gleichaltrigen Kameradinnen und Kameraden.

Ein paar Tage vor jeder Vorstellung erhalten die Mitglieder eine illustrierte Klubzeitschrift nach Hause geschickt, die den nächsten Film vorstellt. Im Kinosaal werden die Kinder dann mit einem kleinen Theater auf die Thematik des Filmes vorbereitet.
Mitgliederabo für neun Filme: Fr. 40.00

**GEGRÜNDET**
1992

**PRÄSIDENTIN**
Brigit Schneeberger

**MITGLIEDER**
ca. 50

**LOKAL**
Kino Scala, Langenthal

**KONTAKT**
Birgit Schneeberger
077 438 30 04
langenthal@zauberlaterne.org
www.zauberlaterne-langenthal.ch

# Kalender 2018/2019

**August 2018**

| KW | Mo | Di | Mi | Do | Fr | Sa | So |
|---|---|---|---|---|---|---|---|
| 31 | | | 1 | 2 | 3 | 4 | 5 |
| 32 | 6 | 7 | 8 | 9 | 10 | 11 | 12 |
| 33 | 13 | 14 | 15 | 16 | 17 | 18 | 19 |
| 34 | 20 | 21 | 22 | 23 | 24 | 25 | 26 |
| 35 | 27 | 28 | 29 | 30 | 31 | | |

**September 2018**

| KW | Mo | Di | Mi | Do | Fr | Sa | So |
|---|---|---|---|---|---|---|---|
| 35 | | | | | | 1 | 2 |
| 36 | 3 | 4 | 5 | 6 | 7 | 8 | 9 |
| 37 | 10 | 11 | 12 | 13 | 14 | 15 | 16 |
| 38 | 17 | 18 | 19 | 20 | 21 | 22 | 23 |
| 39 | 24 | 25 | 26 | 27 | 28 | 29 | 30 |

**Oktober 2018**

| KW | Mo | Di | Mi | Do | Fr | Sa | So |
|---|---|---|---|---|---|---|---|
| 40 | 1 | 2 | 3 | 4 | 5 | 6 | 7 |
| 41 | 8 | 9 | 10 | 11 | 12 | 13 | 14 |
| 42 | 15 | 16 | 17 | 18 | 19 | 20 | 21 |
| 43 | 22 | 23 | 24 | 25 | 26 | 27 | 28 |
| 44 | 29 | 30 | 31 | | | | |

**November 2018**

| KW | Mo | Di | Mi | Do | Fr | Sa | So |
|---|---|---|---|---|---|---|---|
| 44 | | | | 1 | 2 | 3 | 4 |
| 45 | 5 | 6 | 7 | 8 | 9 | 10 | 11 |
| 46 | 12 | 13 | 14 | 15 | 16 | 17 | 18 |
| 47 | 19 | 20 | 21 | 22 | 23 | 24 | 25 |
| 48 | 26 | 27 | 28 | 29 | 30 | | |

**Dezember 2018**

| KW | Mo | Di | Mi | Do | Fr | Sa | So |
|---|---|---|---|---|---|---|---|
| 48 | | | | | | 1 | 2 |
| 49 | 3 | 4 | 5 | 6 | 7 | 8 | 9 |
| 50 | 10 | 11 | 12 | 13 | 14 | 15 | 16 |
| 51 | 17 | 18 | 19 | 20 | 21 | 22 | 23 |
| 52 | 24 | 25 | 26 | 27 | 28 | 29 | 30 |
| 1 | 31 | | | | | | |

**Januar 2019**

| KW | Mo | Di | Mi | Do | Fr | Sa | So |
|---|---|---|---|---|---|---|---|
| 1 | | 1 | 2 | 3 | 4 | 5 | 6 |
| 2 | 7 | 8 | 9 | 10 | 11 | 12 | 13 |
| 3 | 14 | 15 | 16 | 17 | 18 | 19 | 20 |
| 4 | 21 | 22 | 23 | 24 | 25 | 26 | 27 |
| 5 | 28 | 29 | 30 | 31 | | | |

**Februar 2019**

| KW | Mo | Di | Mi | Do | Fr | Sa | So |
|---|---|---|---|---|---|---|---|
| 5 | | | | | 1 | 2 | 3 |
| 6 | 4 | 5 | 6 | 7 | 8 | 9 | 10 |
| 7 | 11 | 12 | 13 | 14 | 15 | 16 | 17 |
| 8 | 18 | 19 | 20 | 21 | 22 | 23 | 24 |
| 9 | 25 | 26 | 27 | 28 | | | |

**März 2019**

| KW | Mo | Di | Mi | Do | Fr | Sa | So |
|---|---|---|---|---|---|---|---|
| 9 | | | | | 1 | 2 | 3 |
| 10 | 4 | 5 | 6 | 7 | 8 | 9 | 10 |
| 11 | 11 | 12 | 13 | 14 | 15 | 16 | 17 |
| 12 | 18 | 19 | 20 | 21 | 22 | 23 | 24 |
| 13 | 25 | 26 | 27 | 28 | 29 | 30 | 31 |

**April 2019**

| KW | Mo | Di | Mi | Do | Fr | Sa | So |
|---|---|---|---|---|---|---|---|
| 14 | 1 | 2 | 3 | 4 | 5 | 6 | 7 |
| 15 | 8 | 9 | 10 | 11 | 12 | 13 | 14 |
| 16 | 15 | 16 | 17 | 18 | 19 | 20 | 21 |
| 17 | 22 | 23 | 24 | 25 | 26 | 27 | 28 |
| 18 | 29 | 30 | | | | | |

**Mai 2019**

| KW | Mo | Di | Mi | Do | Fr | Sa | So |
|---|---|---|---|---|---|---|---|
| 18 | | | 1 | 2 | 3 | 4 | 5 |
| 19 | 6 | 7 | 8 | 9 | 10 | 11 | 12 |
| 20 | 13 | 14 | 15 | 16 | 17 | 18 | 19 |
| 21 | 20 | 21 | 22 | 23 | 24 | 25 | 26 |
| 22 | 27 | 28 | 29 | 30 | 31 | | |

**Juni 2019**

| KW | Mo | Di | Mi | Do | Fr | Sa | So |
|---|---|---|---|---|---|---|---|
| 22 | | | | | | 1 | 2 |
| 23 | 3 | 4 | 5 | 6 | 7 | 8 | 9 |
| 24 | 10 | 11 | 12 | 13 | 14 | 15 | 16 |
| 25 | 17 | 18 | 19 | 20 | 21 | 22 | 23 |
| 26 | 24 | 25 | 26 | 27 | 28 | 29 | 30 |

**Juli 2019**

| KW | Mo | Di | Mi | Do | Fr | Sa | So |
|---|---|---|---|---|---|---|---|
| 27 | 1 | 2 | 3 | 4 | 5 | 6 | 7 |
| 28 | 8 | 9 | 10 | 11 | 12 | 13 | 14 |
| 29 | 15 | 16 | 17 | 18 | 19 | 20 | 21 |
| 30 | 22 | 23 | 24 | 25 | 26 | 27 | 28 |
| 31 | 29 | 30 | 31 | | | | |

**Gesetzliche Feiertage 2018/2019**

**1. August** Nationalfeiertag
**25. Dezember** Weihnachten | **26. Dezember** Stephanstag

**1. Januar** Neujahrstag | **2. Januar** Berchtoldstag
**19. April** Karfreitag | **22. April** Ostermontag
**30. Mai** Auffahrt
**10. Juni** Pfingstmontag

# Nationale Veranstaltungen 2018/19

**HEITERE ZOFINGEN**
www.heitere.ch
10.–12. August 18

**ROCK OZ ARÈNES AVENCHES**
www.rockozarenes.com
15.–19. August 18

**GAMPEL**
www.openairgampel.ch
16.–19. August 18

**OHA**
www.oha.ch
31. August–9. September 18

**SCHUPFART FESTIVAL**
www.schupfartfestival.ch
21.–23. September 18

**ZÜSPA**
Zürcher Herbstmesse
www.zuespa.ch
28. September–7. Oktober 18

**RENDEZ-VOUS AM BUNDESPLATZ**
Ton- u. Lichtspektakel, Bern
www.rendezvousbundesplatz.ch
Oktober / November 18

**OLMA**
Schw. Messe f. Landwirschaft u. Ernährung, St. Gallen
www.olma-messen.ch/de/messen/olma/besucher/uebersicht
11.–21. Oktober 18

**SWISS INDOORS**
www.swissindoorsbasel.ch
20.–28. Oktober 18

**SUISSE CARAVAN SALON**
nat. Messe f. Camping u. Caravaning, Bern
www.suissecaravansalon.ch
25.–29. Oktober 18

**BASLER HERBSTMESSE**
www.basel.com/de/herbstmesse
27. Oktober – 11. November 18

**«EINFACH-LUXURIÖS»**
Hochzeits- u. Festmesse in Thun
www.einfach-luxurioes.com
11. November 18

**WORLD EDUCATION DAYS**
Int. Bildungsmesse, Bern
www.worlddidac-bern.com
7.–9. November 18

**BERNER ZIBELEMÄRIT**
www.bern.com/de/aktuelles-events/veranstaltungen/detail/zibelemaerit-zwiebelmarkt
26. November 18

**SKI-WELTCUP ADELBODEN**
www.weltcup-adelboden.ch
12./13. Januar 19

**LAUBERHORN-SKIRENNEN**
www.lauberhorn.com
18./20. Januar 19

**BASLER FASNACHT**
www.fasnacht.ch
11.–14. März 19

**SWISS MOTO**
www.swiss-moto.ch
21.–24. Februar 19

**LOZERNER FASNACHT**
www.luzerner-fasnacht.ch
28. Februar–5. März 19

**BEAUTY FORUM SWISS**
Int. Fachmesse f. Kosmetik, Zürich
www.beauty-fairs.ch
2.–3. März 19

**INT. AUTOSALON GENF**
www.gims.swiss
7.–17. März 19

**GIARDINA**
www.giardina.ch
13.–17. März 19

**BASELWORLD**
www.baselworld.com
21.–26. März 19

**OLDTIMER U. TEILEMARKT**
www.oldtimer-teilemarkt.ch
23.–24. März 19

**EIGENHEIMMESSE BERN**
www.eigenheimbern.ch
28.–31. März 19

**SNOWPENAIR**
www.snowpenair.ch
6. April 19

**INK DAYS ZÜRICH**
www.ink-days.ch

**ZERMATT UNPLUGGED**
www.zermatt-unplugged.ch
9.–13. April 19

**BEA / PFERD**
www.bea-messe.ch
26. April – 5. Mai 19

**ART BASEL**
Internationale Kunstmesse
www.artbasel.com
13.–16. Juni 19

**ST. GALLEN**
www.openairsg.ch
27.–30. Juni 19

**GREENFIELD INTERLAKEN**
www.greenfieldfestival.ch
13.–15. Juni 19

**IGEHO**
Internationale Fachmesse für Hotellerie, Gastronomie, Take-away und Care
www.igeho.ch
16.–20. November 19

Messe Sport Open Airs Kultur

# Lokale Veranstaltungen 2018/19

**24./25. AUGUST 2018**

**Besuchstage u. offene Tür**
Stadtschützen Langenthal
Schiessanlage Weiher
09.00–11.30h / 13.30–17.00 h

**1. SEPTEMBER 2018**

**125 Jahre Gemischter Chor m. Gastauftritt Jodlerclub Echo L'thal**
Forum Geissberg, 20.00–22.00 h

**50 Jahre hps Oberaargau**
Langenthal, Schorenstrasse 19
13.00–20.00h

**ZUM ROSAROTEN PANTHER**
**Krimialkomödie von Désierée Fessler**
Röm.-kath. Kirchenchor L'thal
kath. Krichgemeindehaus L'thal
20.00h (Türöffnung 19.30 h)

**13./14. OKTOBER 2018**

**Lotto**
Jodlerklub Echo Langenthal
Migros-Restaurant

**17. OKTOBER 2018**

**Wein-Sensorik-Workshop**
Volkshochschule Oberaargau
Langenthal, Gaswerkstrasse 33
19.00–21.30 h

**20. OKTOBER 2018**

**25. Langenthaler Jubi-Fasnachts-markt**
Langenthal, Stadtzentrum

**20. OKTOBER 2018**

**Saisonstart**
Zauberlaterne Langenthal
Kino Scala , 10.30 h

**28. OKTOBER 2018**

**Singen im Altersheim**
Jodlerklub Echo Langenthal
Niederbipp, Alterszentrum Jurablick

**Stubete**
Trachtengruppe Langenthal u. Umg.
Forum Geissberg, ab 13.00 h

**2.–4. NOVEMBER 2018**

**Takudai Lehrgang in München**
RYU KO KAN Langenthal

**10. NOVEMBER 2018**

**20. Langenthaler Stadtlauf**
Start vor dem Hotel Bären

**11. NOVEMBER 2018**

**Fasnachteröffnung vor dem Choufhüsi (Marktgasse)**
ab 10.01 h

**17. NOVEMBER 2018**

**Stubete 90-jährige**
Jodlerklub Echo Langenthal

**24./25. NOVEMBER 2018**

**Konzert**
Stadtorchester Langenthal
Solist: Javier Bezzato, Klavier
Kirche Madiswil 19.00 h
Kath. Kirchgemeindehaus 17.00 h

**1. DEZEMBER 2018**

**Konzert**
Stadtmusil Langenthal
Stadttheater / 20.00–22.00 h

**6. DEZEMBER 2018**

**Kinder Gurt-Prüfung**
RYU KO KAN Langenthal

**8.–12. MÄRZ 2019**

**Langenthaler Fasnacht – «66 Johr - Große Zirkus!»**

**2.UND 4. MAI 2019**

**Jahreskonzert**
Jodlerklub Echo Langenthal

**2./3. AUGUST 2019**

**66 Johr Jubiläumsfest**
Langenthaler Fasnachtsgesellschaft
Stadtzentrum Langenthal

**11. NOVEMBER 2019**

**Buchvernissage «Langenthaler Fasnacht», Band II. 1994–2019**

# Erste Hilfe – was ist zu tun?

## Nr. 112
## Notfall

6 Punkte, die Leben retten können, wenn Sie eine Rettungsorganisation rufen müssen – in erster Linie **ruhig bleiben,** damit möglichst konkrete Angaben zu folgenden Punkten gemacht werden können:

1. **WER meldet?** Eigenen Namen und Vornamen angeben
2. **WAS ist passiert?** Art des Ereignisses (Verkehrsunfall, Brand, Einbruch, Überfall, Vergiftung etc.)
3. **WANN ist es passiert?** Zeitpunkt des Ereignisses
4. **WO ist es passiert?** Ort des Ereignisses
5. **WIE VIELE Beteiligte?** Erwachsene, Kinder
6. **WEITERES! Weitere relevante Angaben** (Angaben zu Verletzungen, Situation vor Ort, bei Vergiftungen Angaben zur Substanz, Alter und Gewicht des Patienten o. Ä.)

**Es ist hilfreich, wenn man sich diese Punkte immer wieder einprägt und sich in einer ruhigen Minute die verschiedenen Abläufe vor Augen führt, denn wenn der Notfall eingetreten ist, gelingt es den wenigsten, einen ruhigen Kopf zu bewahren!!!!**

## Nr. 144
## Schlaganfall/Herzinfarkt

Bei einem Schlaganfall zählt jede Minute! Mit folgenden 4 Punkten können Sie mit grosser Wahrscheinlichkeit feststellen, dass es sich tatsächlich um einen solchen handelt.

1. Bitten Sie die Person zu lächeln – es könnte nur mit einer Gesichtshälfte gelingen, ein Mundwinkel bleibt hängen.
2. Bitten Sie die Person, einen ganz einfachen Satz zu sprechen, zum Beispiel «Heute ist es sehr schön.» Die Aussprache kann undeutlich, «verwaschen» sein.
3. Bitten Sie die Person, beide Arme zu heben – sie wird es nicht oder nur teilweise können.
4. Bitten Sie die Person, ihre Zunge herauszustrecken – wenn sie gekrümmt ist oder sich von einer Seite zur anderen windet, ist das ebenfalls ein Zeichen für einen Schlaganfall!

**Nun gilt es, sofort zu reagieren!**

1. Sofort **144** wählen
2. enge Kleider öffnen, Patient mit angehobenem Oberkörper lagern, nach Medikamenten fragen
3. bewusstlose Patienten in die stabile Seitenlage bringen, Herzschlag und Atmung kontrollieren
4. setzt die Atmung aus, Patienten flach auf den Rücken legen und mit Wiederbelebungsmassnahmen beginnen: Mund-zu-Nase-Beatmung mit 2 Atemstössen (Atemwege freilegen, Kinn anheben), 30 Brustkompressionen, abwechselnd wiederholen, bis Rettungsdienst eintrifft.

# Nr. 118
# Brand

1. **ALARMIEREN**
   Wo brennt es? Was brennt?

2. **RETTEN**
   Personen retten, Türen schliessen, Lift nicht benutzen

3. **LÖSCHEN**
   Feuer bekämpfen mit allen zur Verfügung stehenden Mitteln

**Informieren Sie sich vor dem Ernstfall!**
Sie haben einen Handfeuerlöscher zu Hause? Das ist gut. Aber wissen Sie auch, wie er funktioniert?
Ein Handfeuerlöscher im Treppenhaus, die Löschdecke griffbereit in der Küche, vielleicht noch ein Wasserlöschposten in der Garage – umsichtige Eigenheimbesitzer und Mieter haben sich so für einen Brand gewappnet. Dank dem raschen Einsatz von einfachen Löschgeräten lassen sich grössere Brände und damit teure Schäden oft verhindern. Mit der Anschaffung eines Löschgerätes allein ist es aber nicht getan. Genauso wichtig ist, den korrekten Einsatz und die Anwendung zu kennen und sich im Brandfall richtig zu verhalten.

Quelle: www.feuerwehr-bern.ch

# Nr. 145
# Vergiftungen

1. **WER?** Alter, Gewicht, Geschlecht des Betroffenen
2. **WAS?** Genaue Bezeichnung der eingenommenen Substanz
3. **WIE VIEL?** Menge der eingenommenen Substanz
4. **WANN?** Gesicherte Zeitangabe oder angenommene (klar deklarieren)
5. **SONSTIGES?** Erste Symptome wie Erbrechen, Husten, Zuckungen etc.

**Nach Einnahme**
Nur wenn der Betroffene wach ist:
- 1–2 dl Wasser, Tee oder Sirup zu trinken geben (bei ätzenden Substanzen bis maximal 30 Minuten nach Einnahme, bei schäumenden Substanzen nur einen Schluck)

**Nach Einatmen**
- für frische Luft sorgen; Vorsicht bei geschlossenen Räumen, Silos und Gruben => der Retter darf nicht selber gefährdet werden!!!

**Nach Hautkontakt**
- benetzte Kleider rasch entfernen
- betroffene Hautpartien ausgiebig unter fliessendem Wasser spülen
- bei nicht verätzter Haut gründlich mit Seife und Wasser nachreinigen

**Nach Augenspritzern**
- Auge sofort während mindestens 10 Minuten unter fliessendem Wasser spülen; Augenlider dabei gut offen halten

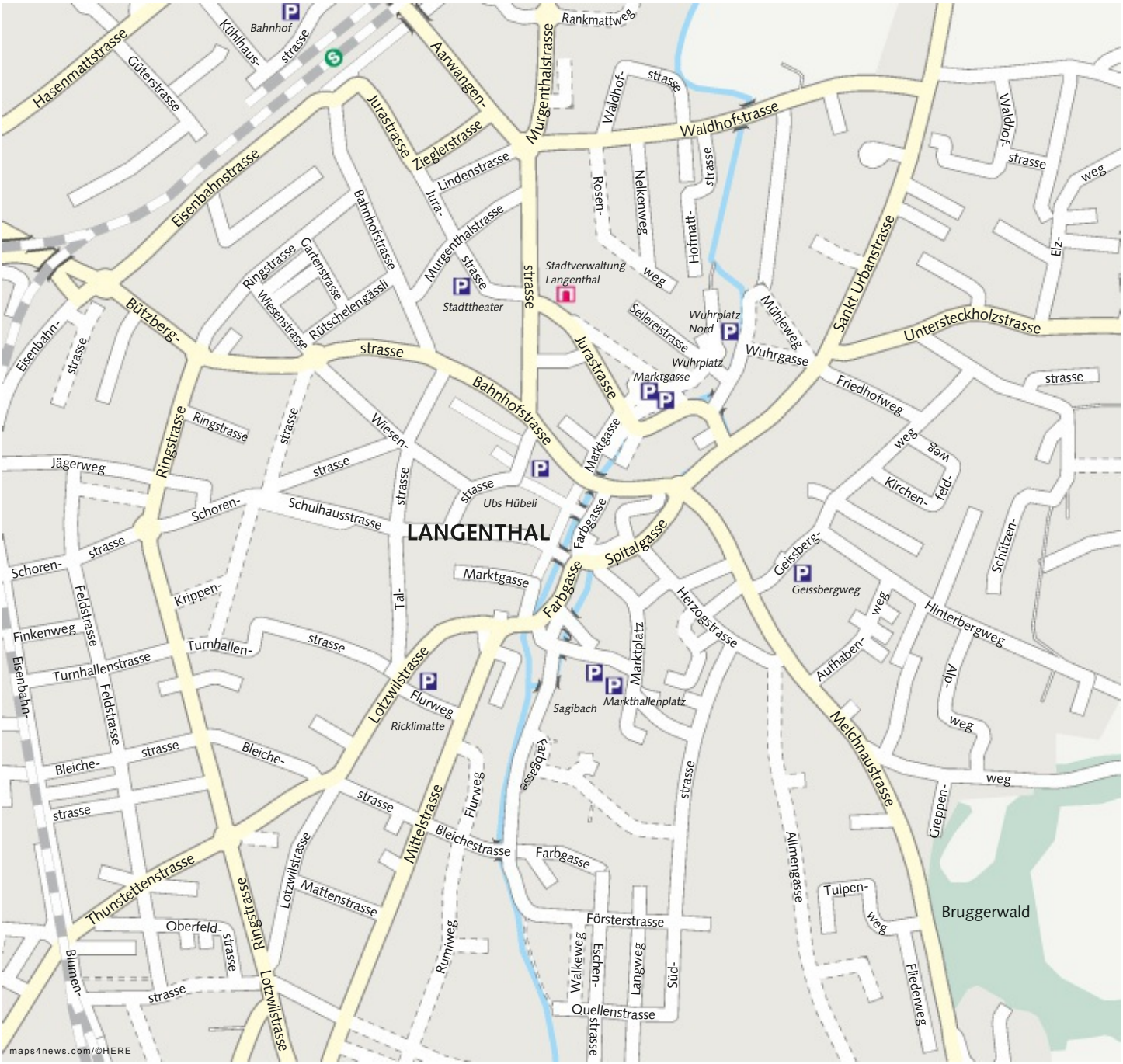
LANGENTHAL
Bahnhof
Hasenmattstrasse
Güterstrasse
Kühlhaus-
strasse
Aarwangen-
Murgenthalstrasse
Rankmattweg
Waldhof-
strasse
Waldhofstrasse
Waldhof-
strasse
weg
Jurastrasse
Zieglerstrasse
Lindenstrasse
Eisenbahnstrasse
Bahnhofstrasse
Jura-
Murgenthalstrasse
strasse
Rosen-
Nelkenweg
Hofmatt-
strasse
Elz-
Ringstrasse
Gartenstrasse
Wiesenstrasse
Rütschelengässli
Stadttheater
strasse
Stadtverwaltung
Langenthal
weg
Seilereistrasse
Wuhrplatz
Nord
Mühleweg
Sankt Urbanstrasse
Untersteckholzstrasse
Bützberg-
strasse
Eisenbahn-
strasse
Jurastrasse
Wuhrplatz
Wuhrgasse
Marktgasse
Friedhofweg
strasse
Bahnhofstrasse
Ringstrasse
Ringstrasse
strasse
Wiesen-
Marktgasse
weg
weg
Jägerweg
strasse
strasse
strasse
Kirchen-
feld-
Schoren-
Schulhausstrasse
Ubs Hübeli
Farbgasse
Spitalgasse
Schützen-
Schoren-
strasse
Marktgasse
Geissberg-
Geissbergweg
Feldstrasse
Krippen-
Tal-
Farbgasse
Herzogstrasse
weg
Hinterbergweg
Finkenweg
Turnhallen-
strasse
Marktplatz
Aufhaben-
Turnhallenstrasse
Eisenbahn-
Feldstrasse
Lotzwilstrasse
Flurweg
Sagibach
Markthallenplatz
Alp-
weg
Ricklimatte
Melchnaustrasse
Bleiche-
strasse
Bleiche-
Farbgasse
strasse
weg
strasse
Flurweg
Greppen-
Mittelstrasse
Bleichestrasse
Farbgasse
Allmengasse
Thunstettenstrasse
Lotzwilstrasse
Mattenstrasse
Tulpen-
weg
Bruggerwald
Oberfeld-
strasse
Ringstrasse
Försterstrasse
Rumiweg
Walkeweg
Eschen-
Langweg
Süd-
Fliederweg
Blumen-
strasse
Lotzwilstrasse
Quellenstrasse
strasse
maps4news.com/©HERE

# Parteien

**BDP Region Langenthal**
Monika Gygax
Kuhnhubel, 4924 Obersteckholu
info@bdp-regionlangenthal.ch
www.bdp-regionlangenthal.ch

**Eidgenössisch-Demokratische Union**
Sekretariat EDU Kanton Bern
Sonja Steinmann
Belpbergstrasse 15, 3123 Belp
info@be.edu-schweiz.ch
www.edu-be.ch

**Evangelische Volkspartei Langenthal**
Michael Sigrist
Schorenstrasse 20, 4900 Langenthal
079 727 64 72
info@evp-langenthal.ch
www.evp-langenthal.ch

**FDP.Die Liberalen Langenthal**
Diego Clavadetscher
Lotzwilstrasse 26, 4900 Langenthal
062 916 10 50
info@fdp-langenthal.ch
www.fdp-langenthal.ch

**Grüne Langenthal**
Serge Wüthrich
Lotzwilstrasse 23, 4900 Langenthal
vorstand@gruene-langenthal.ch
www.gruene-langenthal.ch/partei/gruene-langenthal/

# Parteien

**Grünliberale Partei Oberaargau**
Philippe Groux
Postfach 1543, 4901 Langenthal
079 203 14 11
oberaargau@grunliberale.ch
www.oberaargau.grunliberale.ch

**Jungliberale Langenthal**
Michel Giesser
Postfach 1504, 4900 Langenthal
079 711 03 48
info@jllangenthal.ch
www.jllangenthal.ch

**Partei National Orientierter Schweizer (PNOS) Oberaargau**
Dominic Lüthard
Postfach 1169, 4900 Langenthal
078 847 34 32
oberaargau@pnos.ch
www.oberaargau.pnos.ch

**Schweizerische Volkspartei Langenthal**
Corinna Grossenbacher
4900 Langenthal
062 961 98 23 / 079 742 62 77
info@svp-langenthal.ch
www.svp-langenthal.ch

**Sozialdemokratische Partei Langenthal**
Saima Sägesser u. Roland Loser
Postfach, 4901 Langenthal
076 424 63 55 / 079 235 87 35
info@sp-langenthal.ch
www.sp-langenthal.ch

BERNHARD HUGI
IMMOBILIEN AG

Verwaltung

Vermietung

und Verkauf

von Liegenschaften

Bahnhofstrasse 4
4900 Langenthal
Telefon 062 923 01 23
www.hugi-immobilien.ch

Zigarrenstube Langenthal

- Cigars
- Tabac
- Whisky
- Lounge

Konrad Dätwyler
Zigarrenstube Langenthal
Brauihof 2
4900 Langenthal
Tel./Fax: 062 922 31 55
konrad.daetwyler@zigarrenstube.ch

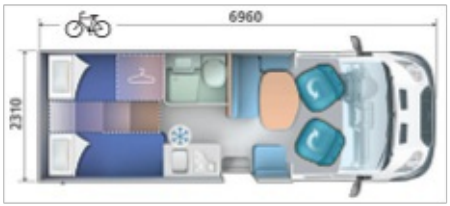


*Wohnmobile für jeden Ferientraum...*

Offizielle **Ford**-Vertretung
Verkauf und Vermietung von **Wohnmobilen**

ROLLER TEAM

**Stucki** AG

Ford

**Garage Stucki AG**
St. Urbanstrasse 35 | 4914 Roggwil BE
062 929 05 05 | **stucki-roggwil.ch**

FR METALLBAU AG

**FR Metallbau AG**
Steinackerweg 16
4901 Langenthal
www.frm.ch
info@frm.ch

**Glasfassaden**
**Metallbauarbeiten**
**Stahlbau**

RIEDER IMMOBILIEN

# Liegenschafts-verwaltung und -vermittlung

Marktgasse 19
4900 Langenthal
Tel. 062 919 40 00
Fax 062 919 40 05
www.rieder-immobilien.ch
mail@rieder-immobilien.ch

Krankenkassen anerkannt
*www.yinyangmedi.ch*

# YIN YANG MEDI

TCM ZENTRUM MITTELLAND

**Akupunktur Massagen Kräutertherapie Schröpfen**

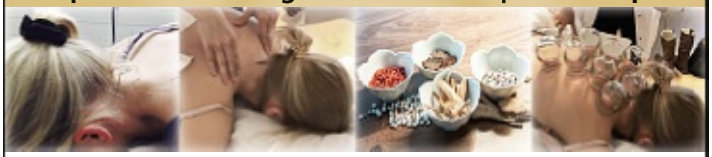

| | | | |
|---|---|---|---|
| Kopfschmerzen | Arthritis, Rheuma | Heuschnupfen | Übergewicht |
| Migräne, Tinnitus | Gelenkschmerzen | Hauterkrankung | Frauenleiden |
| Rückenprobleme | Diskushernie | Magenprobleme | Müdigkeit |
| Tennis-/Golfarm | Schlaflosigkeit | Depressionen | Erschöpfung |

中醫

| *St. Urbanstrasse 3* | *Bahnhofstrasse 61* | *Bernstrasse 162* |
|---|---|---|
| ***Langenthal*** | ***Burgdorf*** | ***Zollikofen*** |
| *062 9224417* | *034 4228290* | *031 9114357* |