



Wissenswertes über die Gemeinden

Untere Emme

Bätterkinden | Utzenstorf | Wiler b. Utzenstorf | Ziebach

Wirtschaft | Vereine | nützliche Informationen

14. Jahrgang 2023/2024

Verteilt durch



P-R-O-I-N-F-O

GAUTSCHI

Gautschi Spezialitäten AG

Industriering 8 | 3427 Utzenstorf

Tel. +41 (32) 666 40 50

www.saucen.ch



Bildquelle:
Michel Lütthi, bilderwertf.ch

Die Saucenmacher

Gautschi Spezialitäten AG, der attraktive und verantwortungsvolle Arbeitgeber in der Region, setzt auf Photovoltaik und Biogas

Mit **Elektro-Schnell-Ladestation**
in der LANDI Lohn-Ammannsegg

Vielseitig – kompetent!

- LANDI Läden
- Agrarmarkt & Pferdefutter
- Tankstelle & Shop
Shop-Öffnungszeiten 365 Tage von 6:00-22:00
- Heizöl & Holzpellets
- Autowaschanlage
- Festvermietung

Unsere Standorte:
LANDI Laden Utzenstorf
LANDI Laden Lohn-Ammannsegg
Shop & Bistro Lohn-Ammannsegg
Blitz-Chuchi Lohn-Ammannsegg

Landi
 BUCHEGGBERG
 LANDSHUT
 Genossenschaft

LANDI Bucheggberg-Landshut
 Bubenbergstrasse 14a
 3315 Bätterkinden
 Tel. 058 434 30 30
 info@landibucheggberg-landshut.ch

landibucheggberg-landshut.ch

I dr LANDI chasch aues ha





Entdecken Sie jetzt unser Digibook
von Untere Emme!

Impressum

14. Jahrgang, Dezember 2023/24

Auflage 5'200 Exemplare

Alle Rechte vorbehalten.

Das Werk einschliesslich aller seiner Teile ist urheberrechtlich geschützt. Jede Verwertung ausserhalb der engen Grenzen des Urheberrechtsgesetzes ist ohne Zustimmung des Verlages unzulässig und strafbar. Dies gilt insbesondere für Vervielfältigungen, Übersetzungen, Mikroverfilmungen und die Einspeicherung und Verarbeitung in elektronische Systeme.

Copyright by Proinfo CH AG

Verlag und Redaktion

Proinfo CH AG
 Glutz-Blotzheim-Strasse 3, 4500 Solothurn
 Telefon 032 628 20 00, Fax 032 628 20 10
 edition@proinfo.ch, www.proinfo.ch

Bildnachweis Proinfo CH AG, Silvia Werst, Vereine

Verteilung durch die Schweizerische Post.

Tarife und Dokumentation können Sie unseren Webseiten entnehmen.

Anfragen und Mutationen richten Sie bitte direkt an den Verlag.

Inhalt

Impressum	1
Vorwort	2
SOS Wichtige Rufnummern	3
Gemeindeinfos	4-6
Kindergärten und Schulen	7
Fotowettbewerb	8
Top Lehrstellen in der Region	9
Postfilialen Tarife	10
Gewerbe vor Ort	11-13
Branchenverzeichnis	12, 13
Rund ums Haus	14, 15
Medizinisch gut versorgt Gesundheit & Soziales	16-18
Gut essen	19, 20
Vereine	21-34
Vereinsverzeichnis	22, 23
Veranstaltungen	34, 35
Parteien	37
Erste Hilfe	38, 39
Kalender	40



«Warum in die Ferne schweifen?»

Liebe Lesende, geschätzte Inserenten

Das Gute liegt so nah. Oft direkt vor unseren Haustüren. Im Ort, in dem wir leben, in unserer Wahlheimat. Ob Stadt oder Land, ob am Wasser, in der Nähe eines Waldes, eines Berges oder eines Gewässers. Die Vielfalt der Schweizer Natur bietet uns Bewohnenden, was das Herz begehrt. Ebenso vielfältig ist das lokale Gewerbe und auch das kulturelle, kulinarische und sportliche Angebot unserer Ortschaften.

Wir begegnen uns beim aktiven Vereinssport, bei kreativen und interessanten Kursen, einem unserer zahlreichen Dienstleistenden im Ort, bei einem feinen Essen oder zum kühlen Feierabend-Bier in der Dorfbeiz. Zum gemeinsamen Lokalen möchte die Proinfo CH AG, liebe Lesende und Inserierende, mit dem vorliegenden Gemeindeinformationsbuch beitragen. Dies bewusst nicht einzig auf digitalem Weg, sondern persönlich, gebunden, um immer wieder darin zu blättern zu können.

Die vielen zusammengetragenen wertvollen Informationen sind unsere Stärke, machen uns aus und stolz. Wir bedanken uns für die Unterstützung seitens der Gemeindeverwaltung, der Vereine wie des beheimateten Gewerbes, welche dieses wunderbare Buch überhaupt möglich gemacht haben. Wir bitten Sie daher, die Inserenten zu berücksichtigen.

In der heutigen Zeit ist Nachhaltigkeit ein grosses Thema und bei vielen von uns findet ein Umdenken statt. Warum alltägliche Produkte im Internet bestellen? Weshalb im Ausland den Grosseinkauf erledigen? Wieso das Auto in der nächsten Stadt in den Service bringen? Kurze Wege und ein gewachsenes Vertrauen in Unternehmen unserer Region helfen nicht nur der Umwelt, sondern sorgen auch für ein florierendes Gewerbe.

Mit der neuen Ausgabe der Gemeinde-Info erhalten Sie einen Überblick über die Vielfältigkeit aller Dienstleitungen und Angebote in der Unteren Emme - Ihrem lebhaften und zukunftsorientierten Zuhause. Denn eben - das Gute liegt so nah.

Viel Spass beim Lesen

A handwritten signature in black ink, appearing to read 'F. Andretta'.

Fabio Andretta
Geschäftsführer Proinfo CH AG

SOS | Wichtige Rufnummern

Notfallnummern

Polizei	117
Feuerwehr	118
Sanitätsnotruf	144
Apotheken-Notfalldienst SO	032 622 19 19
Ärztlicher und zahnärztlicher Notfalldienst (CHF 1.98/Min.)	0900 57 67 47
Die Dargebotene Hand	143
Elternnotruf	0848 354 555
Rega	1414
Tierarzt-Notruf	1118
Vergiftungen	145

Gesundheit

AIDS-Hilfe BE	031 390 36 36
Inselspital BE	031 632 21 11
Bürgerspital Solothurn	032 627 31 21
Bernische Krebsliga	031 313 24 24
Krebstelefon	0800 118 811
Spitex AemmePlus	034 447 78 78

Info Bätterkinden

Gemeindeverwaltung	032 666 42 60
AHV-Zweigstelle	
Bauverwaltung	
Finanzverwaltung	
Gemeindeschreiberei u. a. m.	

Info Utzenstorf

Gemeindeverwaltung	032 666 41 41
AHV-Zweigstelle	
Bauverwaltung	
Einwohner- u. Fremden- kontrolle, Finanzverwaltung	
Steuerbüro u. a. m.	
Abteilung Bau	032 666 41 42
Abteilung Bevölkerung	032 666 41 41
Abteilung Finanzen	032 666 41 43
Werkhof	079 247 93 68

Info Wiler b. U.

Gemeindeverwaltung	032 665 42 04
AHV-Zweigstelle, Bauver- waltung, Einwohner- und Fremdenkontrolle, Finanz- verwaltung, Steuerbüro u. a. m.	

Info Zielebach

Gemeindeverwaltung	032 675 13 83
Gemeindeschreiberei	
AHV-Zweigstelle	
Finanzverwaltung u. a. m.	

Sozialdienste

Alkohol- u. Suchtberatung BE	031 370 70 70
BIZ Bern-Mittelland	031 633 80 00
Ehe- und Familienberatung	031 312 10 66
Jugend- u. Drogenberatung	0800 070 070
Kinderschutz Schweiz	031 384 29 29
Mütter- u. Väterberatung	034 421 41 41
RAV	032 666 42 60
Schuldenberatung BE	031 371 84 84
Sozialdienst Kilchberg	034 448 30 50
Suchtprävention BE	031 370 70 70

**CAR
PAINTING**

Lackieren
Carrosserie
Mech. Werkstatt
Tuning
alle Marken

Daniel Schertenleib
Landshutstrasse 49
3427 Utzenstorf
Telefon 032 665 47 63
info@car-painting-schertenleib.ch

leben · begleiten · bestatten

Ursula Stäheli (Meinen) ■ Bestattungen und Trauerarbeit



Bestattungen

■ einfach ■ natürlich ■ ganzheitlich

Solothurnstrasse 14 · 3315 Bätterkinden

076 388 58 29

www.begleiten-bestatten.ch

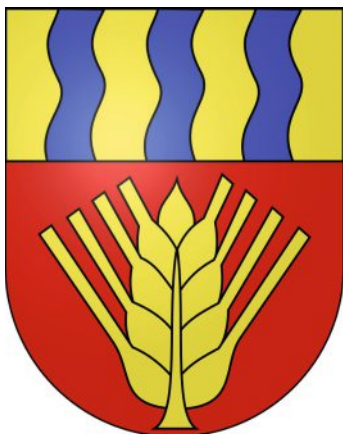

Bätterkinden

Kanton
Postleitzahl
Höhe
Fläche

Einwohnerzahl (31.12.2021)

Gesamtfläche
davon:
Siedlungsfläche in %
Landwirtschaftsfläche in %
Wald und Gehölze in %
Unproduktive Fläche in %

Bern (BE) 3315
472 m ü. M. 3315 Bätterkinden
10.19 km²

3'337
10.19 km²

Gemeindeverwaltung

Bahnhofstrasse 4
Postfach 63
3315 Bätterkinden
Tel. 032 666 42 60 / Fax 032 666 42 77
gemeinde@baetterkinden.ch
www.baetterkinden.ch

Öffnungszeiten:
Mo. 08.00–11.30 / 14.00–18.00 Uhr
Di. & Do. 08.00–11.30 / 14.00–17.00 Uhr
Mi. geschlossen
Fr. 07.00–13.00 Uhr / durchgehend

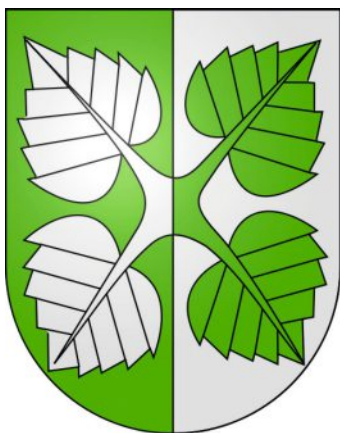

Utzenstorf

Kanton
Postleitzahl
Höhe
Fläche

Einwohnerzahl (31.12.2021)

Gesamtfläche
davon:
Siedlungsfläche in %
Landwirtschaftsfläche in %
Wald und Gehölze in %
Unproduktive Fläche in %

Bern (BE) 3427
498 m ü. M. 3427 Utzenstorf
16.99 km²

4'451
16.99 km²

Gemeindeverwaltung

Hauptstrasse 28
Postfach 139
3427 Utzenstorf
Tel. 032 666 41 41 / Fax 032 666 41 51
info@utzenstorf.ch
www.utzenstorf.ch

Öffnungszeiten:
Mo., Do. 08.00–11.30 / 14.00–17.00 Uhr
Di. 08.00–11.30 / 14.00–18.00 Uhr
Mi. 08.00–11.30 Uhr
Fr. 08.00–11.30 Uhr
und nach Vereinbarung *telefonisch erreichbar*



Wiler bei Utzenstorf

Kanton
Postleitzahl
Höhe
Fläche

Einwohnerzahl (31.12.2022)

Gesamtfläche
davon:
Siedlungsfläche in %
Landwirtschaftsfläche in %
Wald und Gehölze in %
Unproduktive Fläche in %

Bern (BE)
3428
462 m ü. M.
3.82 km²

1'050

3.82 km²
15,3
53,2
30,5
1,1

Gemeindeverwaltung

Hauptstrasse 30
3428 Wiler

Tel. 032 665 42 04 / Fax 032 665 33 08
info@wiler.ch
www.wiler.ch

Öffnungszeiten:

Mo. 08.00–12.00 / 13.30–18.00 Uhr
Di./Mi./Do. 08.00–12.00 / 13.30–17.00 Uhr
Fr. 08.00–15.00 Uhr

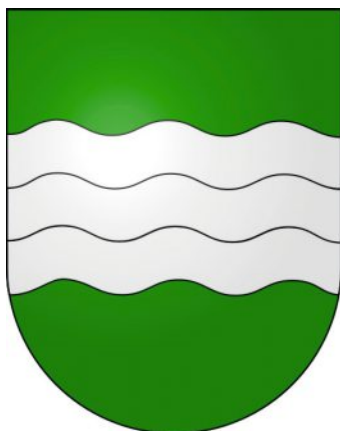

Zielebach

Kanton
Postleitzahl
Höhe
Fläche

Einwohnerzahl (31.12.2022)

Gesamtfläche
davon:
Siedlungsfläche in %
Landwirtschaftsfläche in %
Wald und Gehölze in %
Unproduktive Fläche in %

Bern (BE)
4564
460 m ü. M.
1.9 km²

333

1.9 km²
8,9
40,3
48,7
2,1

Gemeindeverwaltung

Schulhausstrasse 11
4564 Zielebach

Tel. 032 675 13 83
info@zielebach.ch
www.zielebach.ch

Öffnungszeiten:

Mo. 16.00–18.00 Uhr
Do. 09.00–11.00 Uhr
oder nach Vereinbarung

Varia

Bibliotheken

Bibliothek Bätterkinden
Schulanlage Dorfmatte
Solothurnstrasse 23
3315 Bätterkinden
032 666 41 22

Schweizerische Jagdbibliothek
Schloss Landshut
3427 Utzenstorf
032 665 14 82

Zentralbibliothek Solothurn
Bielstrasse 39
4502 Solothurn
032 627 62 62

Bibliothek der Pädagogischen
Hochschule FHNW
Obere Sternengasse 7
4502 Solothurn
032 628 66 03

Hallenbäder

Hallenbad Stadt Solothurn
Obere Sternengasse 1
4500 Solothurn
032 622 12 28

Hallenbad Hirschengraben
Maulbeerstrasse 14
3011 Bern
031 381 36 56

Hallenbad Weyermannshaus
Stöckackerstrasse 9
3027 Bern
031 381 15 06

Kitas

Kita Chutz – Chinderhus
Oberdorfstrasse 4c
3427 Utzenstorf
032 665 26 93

Chinderhus Tabaluga
Bahnhof 1, 3313 Büren zum Hof
031 767 88 30

Kita Fauna Solothurn
Fabrikstrasse 3, 4500 Solothurn
032 623 83 83

Kirchgemeinden

Evang.-reformierte Kirchgemeinde
Stefan Galli (Präsident)
Solothurnstrasse 5
3315 Bätterkinden
032 665 50 26

Reformierte Kirchgemeinde
Sekretariat Christian Nyfeler
Gotthelfstrasse 17
3427 Utzenstorf
032 665 14 10

Römisch-katholisches Pfarramt
Roland Frutiger (Präsident)
Büündering 10
3312 Fraubrunnen
079 648 09 23

Ludotheken

Ludothek Burgdorf
Bernstrasse 71
3400 Burgdorf
079 755 29 36

Ludothek Solothurn
Industriestrasse 5
4500 Solothurn
032 623 80 55

Kornhausbibliotheken
Zweigstelle Breitenrain
Stauffacherstrasse 2
3014 Bern
031 332 47 50

Ludothek Bern-West
Waldmannstrasse 75
3027 Bern
031 991 03 01

Ludothek Wohlensee
Dorfstrasse 2
3032 Hinterkappelen
031 901 33 13

Museen

Schweizer Museum für
Wild und Jagd
Schlossstrasse 17
3427 Utzenstorf
031 350 72 88

Historisches Museum
Blumenstein
Blumensteinweg 12
4500 Solothurn
032 626 93 93

Kunstmuseum Solothurn
Werkhofstrasse 30
4500 Solothurn
032 624 40 00

Museum Franz Gertsch
Platanenstrasse 3
3400 Burgdorf
034 421 40 20

Museum Wasseramt
Turmstrasse 1
4566 Halten
032 675 96 56

Sammelstellen

Kilcher Transporte AG
Fabrikstrasse 19
3427 Utzenstorf
032 665 46 76

GAST AG Utzenstorf
Industriering 7
3427 Utzenstorf
032 666 40 80

Sportanlagen

Schwimmbad «Bedli»
3428 Wiler b. Utzenstorf

Schwimmbad Koppigen
Bläjiweg 2a
3425 Koppigen
034 413 14 77

Skatepark
Saalanlage Bätterkinden
Landshutstrasse 27
3315 Bätterkinden

Werkhof

Kraftwerk Utzenstorf AG
Fabrikstrasse
3427 Utzenstorf
032 665 00 44

Werkhof beim Baseltor
Baselstrasse 4
4500 Solothurn
032 626 93 24

Kindergärten und Schulen (www.sue.ch)

Kindergarten

Kindergarten Dorfmatte
Solithurnstrasse 23a
3315 Bätterkinden
032 666 41 14

Kindergarten Krälligen
Solithurnstrasse 118
3315 Bätterkinden
032 666 41 13

Kirchschulhaus und Kindergarten
Bernstrasse 13
3315 Bätterkinden
032 666 41 15

Primarschule

Schule untere Emme
Gotthelfstrasse 15
3427 Utzenstorf
032 666 41 76
utzenstorf@sue.ch
Schulhaus in Wiler
032 666 41 30

Kirchschulhaus

Gotthelfstrasse 11
3427 Utzenstorf
032 666 41 76

Dorfmatte Schulhaus

Solithurnstrasse 23a
3315 Bätterkinden
032 666 41 11

Schulleitungen

Hauptschulleitung
Anna-Katharina Schwab
anna-katharina.schwab@sue.ch
032 666 41 71

Standortleitung Bätterkinden
Urs Bill
urs.bill@sue.ch
032 666 41 10

Standortleitung Utzenstorf
und Wiler
Anna-Katharina Schwab
anna-katharina.schwab@sue.ch
032 666 41 71

Standortleitung Utzenstorf
Cécile Schneider
cecile.schneider@sue.ch
032 666 41 65

Leitung IBEM
(Integration und besondere
Massnahmen)
Peter Haase
peter.haase@sue.ch
032 666 41 11

Leitung Tagesschulangebote
Verena Heuer
verena.heuer@sue.ch
032 530 16 40

Hauswart

Montag bis Freitag: 07.30 bis
11.30 h und 13.00 bis 16.00 h.
032 666 41 60
utzenstorf@sue.ch

Schulsozialarbeit

079 247 51 35

Schulferien

Winterferien

Sa., 23.12.2023 –
So., 07.01.2024

Sportwoche

Sa., 10.02.2024 –
So., 18.02.2024

Frühlingsferien

Sa., 06.04.2024 –
So., 21.04.2024

Sommerferien

Sa., 06.07.2023 –
So., 11.08.2023

Herbstferien

Sa., 21.09.2024 –
So., 13.10.2024

EP:Mühle

ElectronicPartner

TV, HiFi, Mobile, Multimedia, Haushalt

«Mein Team und ich
freuen uns auf Ihren Besuch.»

QUICKLINE

swisscom | World

Geschäftsinhaber
Mario Mühle



Hauptstrasse 9 • 3427 Utzenstorf • 032 665 24 45 • www.epmuehle.ch



Kinderort Windspiel

Landshutstrasse 16
3427 Utzenstorf
034 511 56 00
info@kinderort-windspiel.ch
www.kinderort-windspiel.ch

P-R-O-I-N-F-O

Fotowettbewerb für unsere Lesenden

Die Gewinnenden erhalten einen Gutschein im Wert von CHF 150.00 für ein Restaurant in der Region.

Das Gewinnerfoto wird als Titelbild in der nächsten Ausgabe verwendet. Das Foto sollte eine Auflösung von 300 dpi haben und Sie werden selbstverständlich im Bildnachweis genannt.

Einsendeschluss ist der 31.01.2024 an edition@proinfo.ch

PROINFO CH AG, Glutz-Blotzheim-Str. 3, 4500 Solothurn, 032 628 20 00



Für Eltern, Angehörige und Fachpersonen:

24h Hilfe und Beratung in erzieherischen Belastungssituationen, bei akuter Eskalation und zu alltäglichen Erziehungsfragen.



IIIIII KANTON **solothurn**



24 Stunden erreichbar



E-Mail Beratung



Face-to-Face Beratung



Online-Chat

Ihre Spende sorgt dafür, dass Eltern und Erziehungsberechtigte in Not eine Beratung erhalten.

Postkonto 80-32539-6 | IBAN ZKB CH29 0070 0111 4010 1823 1





Ihr attraktiver Arbeitgeber



Wir bieten Dir High-Tech und ein internationales Umfeld. Auf eine praxisbezogene Ausbildung legen wir grossen Wert. Während Deiner Ausbildung erlernst Du die wichtigsten Grundlagen mit einem fundierten Fachwissen, als Basis für eine spannende Karriere.

Unsere Lehrberufe:

- Konstrukteur/in EFZ
- Automatiker/in EFZ
- Polymechaniker/in EFZ
- Produktionsmechaniker/in EFZ
- Logistiker/in EFZ
- Kauffrau/Kaufmann EFZ



Interessiert an einem guten Start ins Berufsleben?
Dann melde dich jetzt für eine Schnupperlehre an.

FFG Europe & Americas ■ K. R. Pfiffner AG
Sonnstattstrasse 28 ■ CH-3427 Utzenstorf
Telefon +41 32 666 35 35 ■ info@pfiffner.com
www.pfiffner.com

P-R-O-I-N-F-O

Offene Lehrstellen?

Nutzen Sie unsere Informationsbücher als regionale Werbung für Ihre Stellenangebote in Ihrem Gemeinde- oder Stadtbuch.

Ihre Kundenberaterin berät Sie gerne.
Silvia Werst, 079 342 10 25
silvia.werst@proinfo.ch
www.proinfo.ch



Postfilialen



Bätterkinder Coop

Kyburgstrasse 2
3315 Bätterkinder

Montag–Freitag 08.00–19.00 Uhr
Samstag 07.30–17.00 Uhr

Utzenstorf

Unterdorfstrasse 7
3427 Utzenstorf

Montag–Freitag 08.00–12.00 Uhr
14.00–18.00 Uhr
Samstag 08.30–11.00 Uhr

Wiler b. Utzenstorf

Hauptstrasse 30
3428 Wiler

Montag 08.00–12.00 Uhr
13.30–18.00 Uhr
Dienstag–Donnerstag 08.00–12.00 Uhr
13.30–17.00 Uhr
Freitag 08.00–15.00 Uhr

Posttarife Privatkunden ab 1. Januar 2024

Briefpost			A-Post	B-Post
Produkt	Format	Gewicht	Preis CHF	Preis CHF
Standardbrief	bis B5 (25 x 17.6 cm; bis 2 cm Dicke)	1 bis 100 g	1.20	1.00
Midibrief	bis B5 (25 x 17.6 cm; bis 2 cm Dicke)	101 bis 250 g	1.70	1.40
Grossbrief	bis B4 (35.3 x 25 cm; bis 2 cm Dicke)	1 bis 500 g	2.50	2.00
Grossbrief	bis B4 (35.3 x 25 cm; bis 2 cm Dicke)	501 bis 1000 g	2.50	2.00

Paketpost		PostPac Economy	PostPac Priority	Express SameDay
Masse	Gewicht	Preis CHF	Preis CHF	Preis CHF
bis 100 x 60 x 60 cm	bis 2 kg	8.50	10.50	49.50
bis 100 x 60 x 60 cm	bis 10 kg	11.50	13.50	49.50
bis 100 x 60 x 60 cm	bis 30 kg	20.50	22.50	49.50
Sperrgut (grösser)	bis 30 kg	30.50	32.50	49.50

SÜTTER Schmiede GmbH

Schmiedegasse 10
3315 Bätterkinder

032 665 41 28
i.sutter@gmx.ch

www.sutter-schmiede-gmbh.ch

Mo–Fr: 7.30–12.00 Uhr / 13.00–17.30 Uhr



Reitsportsattlerei Wüthrich Urs

Altwyden 22
3427 Utzenstorf

www.reitsport-wu.ch

Telefon 031 922 12 26
Natel 079 206 25 17

info@reitsport-wu.ch

Gewerbe vor Ort



A

APOTHEKE

**TopPharm Apotheke
Schröter Utzenstorf**

Hauptstr. 20, 3427 Utzenstorf
032 552 30 50
apothekeutzenstorf@ovan.ch
www.apotheke.ch/utzenstorf

S. 18

B

BAUGESCHÄFT

P. Vögeli AG

Moosgasse 10, 3317 Limpach
031 767 72 21
info@voegelibau.ch
www.voegelibau.ch

S. 15

BESTATTUNGEN

leben, begleiten, bestatten

Solothurnstr. 14
3315 Bätterkinden
076 388 58 29
info@begleiten-bestatten.ch
www.begleiten-bestatten.ch

S. 3

C

CARROSSERIE

Carrosserie A. Bühler

Waldstr. 2, 4564 Obergerlafingen
032 675 52 28
info@carrosseriebuehler.ch
www.carrosseriebuehler.ch

US 4

E

ELEKTROINSTALLATIONEN

AS Stuber

ZNL Sergio Lo Stanco Elektro AG
Gartenweg 3, 3427 Utzenstorf
032 665 50 60
info@asstuber.ch
www.asstuber.ch

S. 15

ELEKTROINSTALLATIONEN

Rüegsegger Elektro AG

Bahnhofstr. 23, 3315 Bätterkinden
032 665 20 88
info@elektro-ruegsegger.ch
www.elektro-ruegsegger.ch

S. 15

F

FENSTER

Norm + Mass AG

Bahnhofstr. 37, 3427 Utzenstorf
032 665 32 15
info@normundmass.ch
www.normundmass.ch

S. 14

FITNESS

Charly Burger AG

Solothurnstr. 101, 3315 Kräiligen
079 194 90 68
info@burgerfit.ch
www.burgerfit.ch

US 4

G

GARAGE / CARROSSERIE

Car Painting

Landshutstr. 49, 3427 Utzenstorf
032 665 47 63
info@car-painting-schertenleib.ch
www.car-painting-schertenleib.ch

S. 3

GARTENBAU

bfw Gartenbau AG

Industriestr. 16, 3315 Bätterkinden
032 665 18 75
info@bfw-gartenbau.ch
www.bfw-gartenbau.ch

US 4

GESUNDHEITSPRAXIS

**Naturheilpraxis
Spring/Mentoring**

Solothurnstr. 14
3315 Bätterkinden
031 767 77 20
praxis-s-spring@hotmail.com
www.naturheilpraxis-spring.ch

S. 16, 18

GRÜNGUTVERWERTUNG

Schneider Kompostieranlage

Dorfstr. 4, 4564 Zielebach
032 675 68 94
info@schneider-kompost.ch
www.schneider-kompost.ch

US 3

H

HOMÖOPATHIE

Homöopathie Praxis Tüfer

Habsburgstr. 3
3315 Bätterkinden
076 543 80 60
praxis.tuefer@gmail.com
www.praxistuefer.ch

S. 17

K

KITA

Kinderort Windspiel GmbH

Landshutstr. 16, 3427 Utzenstorf
034 511 56 00
info@kinderort-windspiel.ch
www.kinderort-windspiel.ch

S. 7

KÖRPERTHERAPIE /
MASSAGEN**rebalancing faszien massage**

Christina Bürgi
Unterdorfstr. 6a, 3427 Utzenstorf
079 861 59 05
info@achtsam-beruehrt-sein.ch
www.achtsam-beruehrt-sein.ch

KÜCHEN

Norm + Mass AG

Bahnhofstr. 37, 3427 Utzenstorf
032 665 32 15
info@normundmass.ch
www.normundmass.ch

S. 14

L

LANDI

Landi Bucheggberg-Landshut

Bubenbergr. 14a
3315 Bätterkinden
058 434 30 30
www.landibucheggberg-lands-
hut.ch

S. 1, US 4

LEBENSMITTEL

Gautschi Spezialitäten AG

Industriering 8, 3427 Utzenstorf
032 666 40 50
gautschi@saucen.ch
www.saucen.ch

US 2

M

MALER

Malerei Jenny Schaar

Sonnemattstr. 14, 3427 Utzenstorf
079 824 56 25
jenkunst11@gmail.com
www.malerjenschaer.jimdo.com

S. 15

MASCHINENBAU

K. R. Pfiffner AG

FFG Europe + Americas
Sonnemattstr. 28, 3427 Utzenstorf
032 666 35 35
info@pfiffner.com
www.pfiffner.com

S. 9

METZGEREI

Metzgerei Pulver & Co

Landshutstr. 2, 3315 Bätterkinden
032 665 41 20
metzgerei_pulver@gmx.ch

S. 20

N

NATURMEDIZIN

Praxis für Naturmedizin

Solothurnstr. 14
3315 Bätterkinden
077 257 16 10
info@praxisfuernaturmedizin.ch
www.praxisfuernaturmedizin.ch

S. 18

P

PHYSIOTHERAPIE

Physiotherapie Vivace GmbH

Hauptstr. 2, 3427 Utzenstorf
032 530 43 22
kwermuth@physio-vivace.ch
www.physio-vivace.ch

S. 17

PODOLOGIE

Podologie

Sandra Aeschlimann
Poststrasse 2, 3427 Utzenstorf
032 665 50 30 **S. 17**

PV-ANLAGEN

Rüegsegger Elektro AG

Bahnhofstr. 23
3315 Bätterkinden
032 665 20 88
info@elektro-ruegsegger.ch **S. 15**
www.elektro-ruegsegger.ch

R

RADIO / TV

EP:Mühle

Hauptstr. 9, 3427 Utzenstorf
032 665 24 45
info@epmuehle.ch **S. 7**
www.epmuehle.ch

S

SATTLEREI

Reitsportsattlerei

Altwyden 22, 3427 Utzenstorf
031 922 12 26
info@reitsport-wu.ch **S. 10**
www.reitsport-wu.ch

SCHMIEDE

Sutter Schmiede GmbH

Schmiedegasse 10
3315 Bätterkinden
032 665 41 28
i.sutter@gmx.ch **S. 10**
www.sutter-schmiede-gmbh.ch

SCHREINEREI

Norm + Mass AG

Bahnhofstr. 37, 3427 Utzenstorf
032 665 32 15
info@normundmass.ch **S. 14**
www.normundmass.ch

SPENGLEREI

Binz Daniel GmbH

Lorraineweg 10, 3315 Kräiligen
032 665 70 11
info@binz-spenglereitechnik.ch **S. 15**
www.binz-spenglereitechnik.ch

Z

ZIMMEREI

Wälchli

Zimmerei/Innenausbau GmbH
Alpenweg 6, 3315 Kräiligen
032 665 19 61
waelchli-zimmerei@bluewin.ch **S. 15**
www.waelchli-zimmerei.ch



Rund ums Haus



**Durch unsere Erfahrung
und Innovation führen wir
Sie zur perfekten Lösung!**

NORM + MASS AG

KÜCHEN | INNENAUSBAU | FENSTER | TÜREN

Bahnhofstrasse 37 info@normundmass.ch
3427 Utzenstorf www.normundmass.ch
Tel. 032 665 32 15

3315 KRÄLIGEN
LORRAINEWEG 10
TEL. 032 665 70 11
FAX 032 665 70 13

Binz
DANIEL GMBH

SPENGLEREITECHNIK
FLACHDÄCHER & BLITZSCHUTZ

www.binz-spenglereitechnik.ch

P. Vögeli AG Baugeschäft
Moosgasse 10, 3317 Limpach
031 767 72 21
info@voegelibau.ch
www.voegelibau.ch

Vögeli

Stuber

AS Stuber, ZNL der Sergio Lo Stanco Elektro AG
Gartenweg 3, 3427 Utzenstorf
+41 32 665 50 60, www.asstuber.ch

360° Schweizer Elektrotechnik Ein Unternehmen der **Burkhalter Group**

PHOTOVOLTAIK

Ihr Dach kann mehr!

 **RÜEGSEGGER**

Mehr darüber unter:
www.elektro-ruegsegger.ch/photovoltaik

Rüegsegger Elektro AG
Bahnhofstrasse 23
CH-3315 Bätterkinden

Telefon 032 665 20 88
info@elektro-ruegsegger.ch
www.elektro-ruegsegger.ch



Renovation & Gestaltung
Malerei
Jenny Schær

3427 Utzenstorf
079 824 56 25
jenkunst11@gmail.com

www.malerjen-schaer.jimdo.com

Wätschi
zimmerer/innenusbau gmbh

Wätschi zimmerer/innenusbau gmbh
stefan wätschi
notel 079 432 96 62
alpenweg 6
3315 Kräiligen
tel. 032 665 19 61
fax 032 665 19 62
waetschi-zimmerer@bluzwin.ch

Medizinisch gut versorgt

Gesundheit & Soziales



SPRING

Naturheilpraxis & Mentoring

Sandra Manuela Spring

eidg. dipl. Naturheilpraktikerin TEN & Mentorin

Trad. europ. Naturheilkunde TEN

Biokybernetik

Körperbehandlungen

ganzheitliche Gesundheit

Mentoring

Persönlichkeitsentwicklung

Business Mentoring

Kurse

Ausbildung

Solothurnstrasse 14

3315 Bätterkinden

Telefon 031 767 77 20

www.naturheilpraxis-spring.ch

www.springmentoring.ch



Naturheilpraxis



Mentoring

Gesundheitspraxis

Naturheilpraxis Spring/Mentoring 031 767 77 20
 Solothurnstr. 14, 3315 Bätterkinden S. 16, 18
 praxis-s-spring@hotmail.com, www.naturheilpraxis-spring.ch

Homöopathie

Homöopathie Praxis Tüfer 076 543 80 60
 Habsburgstr. 3, 3315 Bätterkinden
 praxis.tuefer@gmail.com, www.praxistuefer.ch S. 17

Naturmedizin

Praxis für Naturmedizin 077 257 16 10
 Solothurnstr. 14, 3315 Bätterkinden S. 18
 info@praxisfuernaturmedizin.ch, www.praxisfuernaturmedizin.ch

Podologie

Podologie Sandra Aeschlimann 032 665 50 30
 Poststrasse 2, 3427 Utzenstorf
 sa@sa-podologie.ch S. 17

Physiotherapie

Physiotherapie Vivace 032 530 43 22
 Hauptstrasse 2, 3427 Utzenstorf
 kwermuth@physio-vivace.ch, www.physio-vivace.ch S. 17

**HOMÖOPATHIE
 PRAXIS TÜFER**

3315 Bätterkinden
 076 543 80 60
 www.praxistuefer.ch



Physiotherapie Vivace GmbH

Praxis für Kinder, Jugendliche und Erwachsene
 Kinderphysiotherapie | Physiotherapie

Hauptstrasse 2 | 3427 Utzenstorf
 Telefon 032 530 43 22 | www.physio-vivace.ch



PODOLOGIE
 Sandra Aeschlimann

Poststrasse 2
 3427 Utzenstorf
 032 665 50 30

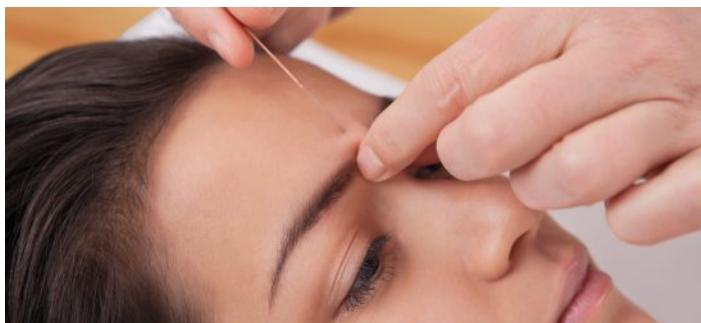

Fachgesellschaften / Patientenorganisationen

Alzheimervereinigung Kanton Bern 031 312 04 10
Bahnhofplatz 2, 3011 Bern
bern@alz.ch, www.alz.ch/be

Blinden- u. Sehbehindertenverband, Sekt. BE 076 500 63 21
Könizstrasse 23, 3008 Bern
sektion.be@sbv-fsa.ch, www.sbv-fsa.ch

Berner Diabetes-Stiftung kein Telefon
Bühlstrasse 59, 3012 Bern
info@bernerdiabetesstiftung.ch, www.bernerdiabetesstiftung.ch

Suchtberatung und Prävention, Burgdorf 034 427 70 70
Bahnhofstrasse 90, 3400 Burgdorf
emmental.oberaargau@beges.ch, www.bernergesundheits.ch

Krebsliga Bern 031 313 24 24
Schwanengasse 5/7, Postfach, 3001 Bern
info@krebsligabern.ch, www.bern.krebsliga.ch

Palliative ch 044 240 16 21
Bubenberplatz 11, 3011 Bern
info@palliative.ch, www.palliative.ch

Parkinson Schweiz 043 277 20 77
Gewerbstrasse 12a, 8132 Egg
info@parkinson.ch, www.parkinson.ch

Pro Audito Region Olten 062 213 88 44
Ziegelfeldstrasse 8, 4600 Olten
sekretariat@proaudito-olten.ch, www.proaudito-olten.ch

Procap Kanton Solothurn 062 206 88 92
Frohburgstrasse 4, 4600 Olten
elisabeth.schenk@procap.ch, www.procap-nws.ch

Rheumaliga Bern 031 311 00 06
Gurtengasse 6, 3011 Bern
info.be@rheumaliga.ch, www.rheumaliga.ch/be

Lungenliga Emmental-Oberaargau 034 420 33 11
Bahnhofstrasse 43, 3400 Burgdorf
rst.burgdorf@lungenliga-be.ch, www.lungenliga.ch



Praxis für Naturmedizin
Incline.me GmbH

Solothurnstrasse 14
3315 Bätterkinden

077 257 16 10
info@praxisfuernaturmedizin.ch
www.praxisfuernaturmedizin.ch

toppharm

Apotheken Schröter

**TopPharm Apotheke
Schröter Utzenstorf**
Hauptstrasse 20
3427 Utzenstorf
T 032 552 30 50

**TopPharm Apotheke
Schröter Kirchberg**
Zürichstrasse 1
3422 Kirchberg BE
T 034 445 48 48

Ihre Gesundheit. Unser Engagement.

P-R-O-I-N-F-O

Wir möchten uns bei allen Kunden ganz herzlich bedanken, dass sie unsere Gemeindeinformations-Broschüren als Werbeplattform nutzen.

Das ist, gerade in der heutigen Zeit, nicht selbstverständlich.

Ein ganz grosses Dankeschön und auf eine weiterhin erfolgreiche Zusammenarbeit.

Ihre ProInfo CH AG



SPRING



Naturheilpraxis & Mentoring

Sandra Manuela Spring
eidg. dipl. Naturheilpraktikerin TEN & Mentorin

Trad. europ. Naturheilkunde TEN
Biokybernetik
Körperbehandlungen
ganzheitliche Gesundheit
Mentoring
Persönlichkeitsentwicklung
Business Mentoring
Kurse
Ausbildung

Solothurnstrasse 14
3315 Bätterkinden
Telefon 031 767 77 20
www.naturheilpraxis-spring.ch
www.springmentoring.ch



Naturheilpraxis



Mentoring

Gut essen





Metzgerei · Spezialitäten · Partyservice

3315 Bätterkinden
Tel. 032 665 41 20 · metzgerei_pulver@gmx.ch

Geschnetzeltes Kalbfleisch mit Cognac flambiert

REZEPT FÜR 4 PERSONEN

- 600–800 g** Kalbfleisch
(vom Metzger in Streifen
schneiden lassen)
- 1 EL** Mehl
- 1/2 Teelöffel** Salz
- wenig Pfeffer
 - Paprika
 - Cognac zum Flambieren
 - Zwiebeln
 - Knoblauch

ZUBEREITUNG

1. Bratbutter in der Pfanne heiss werden lassen. Fleisch mit Mehl bestäuben, portionenweise ca. 1 Minute anbraten, herausnehmen und warm stellen.
2. Zwiebeln und Knoblauch in gleicher Pfanne anziehen = anbraten, das Fleisch dazugeben, mit Cognac flambieren und aufkochen.

ACHTUNG

Nie unter dem eingeschalteten Dampfzug flambieren!
Rahm, evtl. noch etwas Würze und Paprika dazugeben.
Dazu passt: Rösti / Reis / Teigwaren / Knöpfli und grüner Salat

En Guete!



Vereine



A

Armbrustschützen
www.armbrust-utzenstorf.ch

Artillerievereinigung

B

Bucanero
www.bucanero.ch

C

Chessuriesser
www.chessuriesser.ch

Chorus Gaudium
www.chorus-gaudium.ch

Club Aktiv

D

Dorffest Utzenstorf
www.dorffestutzenstorf.jimdo-site.com.ch

Dorftheater Utzenstorf
www.dorf-theater.ch

E

Elternclub Bätterkinden-Kräiligen
www.ec-baetterkinden.ch

Elternverein Utzenstorf S. 24
www.elternverein-utzenstorf.ch

Elternverein Wiler Zielebach
www.ev wz.ch

EmmenLauf S. 24
www.emmenlauf.ch

F

FC Utzenstorf S. 25
www.fcutzenstorf.ch

FEG Utzenstorf
www.feg-utzenstorf.ch

Feldschützen Wiler-Zielebach
www.wiler-zielebach-feldschuetzen.ch

Feldschützengesellschaft Wiler-Zielebach
www.wiler-zielebach-feldschuetzen.ch

Förderverein Kinderlager S. 25

Utzenstorf, Wiler & Zielebach

Frauenturnverein Bätterkinden

Frauenturnverein Wiler S. 26

G

Gewerbeverein Bätterkinden
www.bkmu.ch

groovin' Brass
www.groovinbrass.ch

Grün-Weiss Utzenstorf S. 26
www.gwu.ch

GymCenter Emme
www.gym-center-emme.ch

H

Handball Emme
www.handballemme.ch

Harmonie Bätterkinden
www.harmoniebaetterkinden.ch

HC Bätterkinden Flames
www.hc-baetterkinden.ch

Hornussergesellschaft Gerlafingen-Zielebach
www.hggz.ch

Hornussergesellschaft Kräiligen-Bätterkinden
www.hgkb.ch

Hornussergesellschaft Utzenstorf
www.hg-utzenstorf.ch

Hornussergesellschaft Wiler
www.hornusser-wiler.ch

I

IG Bätterkinden
www.ig-baetterkinden.ch

J

Jodlerchörli Utzenstorf
www.jc-utzenstorf.ch

Jodlerklub Bätterkinden

Jodlerklub Wiler
www.jodlerklub-wiler.ch

K

Kinder Tamilnadu Indien, Schweiz
www.kinder-tamilnadu.ch

Kita Region Utzenstorf
www.kita-chutz.ch

Kleintierzüchterverein Wiler
www.kleintierzuechter-wiler.ch

Kleintierzüchterverein KTZV Wiler
www.kleintierzuechter-wiler.ch S. 27

Könizer Eisenbahnklub – KEK
www.mykek.ch

Kulturverein Utzenstorf S. 27
www.kulturutzenstorf.ch

Kynologischer Verein Unteremmental
www.kv-unteremmental.ch

L

Landfrauenverein Bätterkinden-Kräiligen
www.landfrauen-bk.ch

Landfrauenverein Utzenstorf
www.landfrauenverein-uwz.ch

Ludothek Wasseramt S. 28
www.ludothekwasseramt.ch

M

Männerriege Bätterkinden
www.tvb.ch

Männerriege Wiler S. 28

megagas.ch
www.megagas.ch

Modellflugclub Neumatt-Bätterkinden

Musikgesellschaft Bätterkinden
www.mgbaetterkinden.ch



Elternverein Utzenstorf



Herzlich willkommen beim Elternverein Utzenstorf

... rutschen, schaukeln, hüpfen, springen, rumtoben, staunen, sich freuen, begeistern, gegenseitig respektieren, sich vertragen, trösten, zuhören, zeichnen, malen, basteln ...

ELTERNVEREIN
UTZENSTORF

Der Elternverein setzt sich seit vielen Jahren für die Familien und Kinder in Utzenstorf ein. Unser Bestreben ist es, mit verschiedensten Aktivitäten den Familienalltag zu bereichern und zu verschönern.

Mehr Informationen zum Krabbeltreff, der Spielgruppe und zu zahlreichen Veranstaltungen rund ums Jahr für Kinder und ihre Familien finden sie auf unserer Homepage.



GEGRÜNDET

1992

PRÄSIDENTEN

Kathrin Laffer / Käthi Ramseier

MITGLIEDER

160

LOKAL

Villa Spatzenäsch

KONTAKT

Elternverein Utzenstorf
079 779 07 03
info@elternverein-utzenstorf.ch
www.elternverein-utzenstorf.ch

Emmenlauf



Der Emmenlauf ist eine jährlich stattfindende Laufveranstaltung, welche jeweils am dritten Mittwoch im August in Bätterkinden/Utzenstorf stattfindet. Das Ziel des 12-köpfigen Emmenlauf-OK ist es die

Förderung der Jugend und des Leistungssports in der Region.

Entsprechend starten die rund 500 teilnehmenden Kinder jeweils gratis. Der 30. Emmenlauf findet am 21.08.2024 statt. Start und Ziel befinden sich bei der Saalanlage in Bätterkinden/Utzenstorf. Für die Kinder werden verschiedene Strecken von 500 m bis 3000 m angeboten. Die Hauptstrecke des Emmenlauf, für die Erwachsenen führt über 10,5 km an der Emme entlang bis nach Aefligen und auf der Gegenseite zurück. Sie führt über Naturwege durch das Naturschutzgebiet. Die flache Strecke eignet sich ideal als Standortbestimmung oder als Vorbereitung für einen Herbstmarathon. Für Einsteigerinnen und Einsteiger eignet sich die kürzere Distanz über 5,5 km. Gleichzeitig wird eine Walkingkategorie geführt. Insgesamt nehmen bis zu 1'250 Sportlerinnen und Sportler am Emmenlauf teil.

Das OK Emmenlauf dankt den zahlreichen regionalen Sponsoren und Gönner sowie den vielen Sportlerinnen und Sportler, welche jährlich immer wieder zum Emmenlauf zurückkehren.

Läuferinnen und Läufer, sowie Walkerinnen und Walker sind eingeladen wöchentlich am Donnerstag um 19.00 Uhr bei der Emmenbrücke Bätterkinden / Utzenstorf zum gemeinsamen Training.



GEGRÜNDET

1995

PRÄSIDENT

Hanspeter Bürki

MITGLIEDER

12

LOKAL

Saalanlage Bätterkinden

KONTAKT

Beatrice Theiler
079 563 91 42
info@emmenlauf.ch
www.emmenlauf.ch

FC Utzenstorf



Sinn und Zweck

Der Fussballclub Utzenstorf wurde im Jahre 1937 gegründet und ist ein Verein im Sinne von Art. 60 ff. des Schweizerischen Zivilgesetzbuches (ZGB) mit Sitz in Utzenstorf. Er bezweckt die Ausübung des Fussballsports unter Wahrung des Fair-Play-Gedankens sowie die Pflege der Kameradschaft und Geselligkeit.

Aktivitäten

Der FC Utzenstorf nimmt mit 2 Aktiv-, 2 Senioren- und 12 Juniorenteams am Meisterschaftsbetrieb teil.

Die Spielpläne sind jeweils auf der Homepage ersichtlich. Zum Ende der Sommerferien.



GEGRÜNDET

1937

PRÄSIDENT

Patrick Blanc

MITGLIEDER

97 Aktive+Senioren
229 Junioren

KONTAKT

Ingo Senk
079 321 96 69
ingo.senk@fcutzenstorf.ch
<https://fcutzenstorf.ch/>

Förderverein Kinderlager Utzenstorf, Wiler & Zielebach

Im März 2020 wurde in Utzenstorf mit dem «Förderverein Kinderlager Utzenstorf, Wiler & Zielebach» ein politisch unabhängiger, gemeinnütziger und konfessionell neutraler Verein gegründet.

Der Verein hat sich als Ziel gesetzt, den Kindern aus Utzenstorf, Wiler und Zielebach ein Ferienlager während der Sommerferien zu ermöglichen. Den Kindern soll eine grossartige Woche mit vielen Erlebnissen geboten werden. Spiele, Sport, Wanderungen, Musik und Workshops sind nur einige der spannenden Angebote in dieser Lagerwoche. Unser Verein setzt sich dafür ein, diese erlebnisreiche Woche für alle Kinder zu ermöglichen mit dem Ziel, dass das Lager für alle Familien bezahlbar bleibt. Alle unsere Vereinsmitglieder arbeiten ehrenamtlich.

Trotz der grosszügigen Unterstützung der reformierten Kirchgemeinden und der drei Gemeinden Utzenstorf, Wiler und Zielebach ist der Verein auf weitere Spenden angewiesen. Auch dank der privaten Spenden kann diese Lagerwoche im Berner Oberland für 80 bis 100 Kinder von der 3. bis zur 5. Klasse jährlich ermöglicht werden.

Spendenkonto

Begünstigter: Verein Sommerlager
IBAN: CH74 0630 0505 3252 5511 5
Bank: Valiant Bank, Utzenstorf



GEGRÜNDET

2020

PRÄSIDENT

Mathias Althaus

KONTAKT

Christine Christen
032 665 15 11
ch_flueckiger@hotmail.com

Frauenturnverein Wiler



Wir treffen uns jeden Dienstagabend um 19.45 Uhr, um im Sommer zu Walken oder eine Fahrradtour zu machen. Sobald es am Abend wieder dunkel wird, treffen wir uns in der Turnhalle Wiler, wo wir Beweglichkeit, Kraft und Koordination in verschiedenen Übungsformen und spielerisch trainieren.

Jedes Jahr haben wir neben dem Turnen verschiedene Anlässe wie:

- Maibummel
- Sommerbräteln
- Turnerinnenreise
- Bowlingabend
- Adventsfeier

GEGRÜNDET

1971

PRÄSIDENTIN

Sabine Walther

MITGLIEDER

27

LOKAL

Turnhalle Wiler

KONTAKT

Sabine Walther
032 665 48 60
sabine-walther@bluewin.ch

GWU Grün-Weiss-Utzenstorf

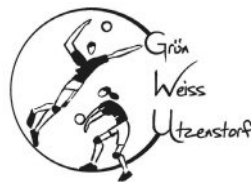

Der ehemalige Ballsportverein GWU wird seit 2004 als reiner Volleyballverein geführt. Montags treffen sich die aktiven Mitglieder von 19.45–21.45 Uhr zum Training. Natürlich steht das Volleyballspiel im Vordergrund, zum Aufwärmen sind aber auch mal andere Sportarten angesagt.

GWU ist Mitglied von SwissVolley Region Bern-Solothurn und bestreitet die Meisterschaft mit einem Damenteam in der 4. Liga. Die Saison startet jeweils im Oktober und dauert bis März.

Die Spielerinnen treffen sich auch immer wieder ausserhalb der Trainingszeiten für ein gemütliches Beisammensein oder um einen Ausflug zu machen.

Über Zuwachs freuen wir uns immer, bei Interesse einfach melden.



GEGRÜNDET

1993

PRÄSIDENTIN

Ursula Herzog

MITGLIEDER

43

LOKAL

Turnhalle des Mehrzweckgebäudes

KONTAKT

Ursula Herzog
079 732 17 92
u_d.herzog@bluewin.ch
www.gwu.ch

KTZV Wiler



Sinn und Zweck

Der Kleintierzüchterverein Wiler wurde 1928 gegründet und besteht aktuell aus 25 Mitgliedern, wovon 12 aktive Kaninchenzüchter sind. Wurde früher die Kleintierhaltung vorwiegend zur Selbstversorgung betrieben, so ist sie heute praktisch nur noch ein Hobby. Wer also Kaninchen, Hühner, Enten, Tauben,

Vögel, Zwergziegen besitzt und noch ein abwechslungsreiches Vereinsleben sucht, ist bei uns jederzeit herzlich willkommen.

Aktivitäten

Es werden das ganze Jahr verschiedene Veranstaltungen angeboten. Immer am ersten Sonntag im Mai führen wir unsere beliebte Jungtierausstellung mit Zwirbeln in Wiler durch. Wir treffen uns zu einem Familien-Höck, einer Herbstversammlung und zu Züchterbesuchen. Alle zwei Jahre wird eine Vereinsreise organisiert.

Die Vorbewertung im November ist sogleich der Start in die neue Ausstellungssaison, wo eigentlich der wichtigste Bestandteil unseres Vereins ist. Die Teilnahme an der internen Vereinsmeisterschaft, Kreisverbands-Ausstellung untere Emme sowie Klubausstellungen und Rammlerschaufen in der ganzen Schweiz sind jeweils die Höhepunkte jedes Züchters.



GEGRÜNDET

1928

PRÄSIDENT

Christian Blaser

MITGLIEDER

25

KONTAKT

Christian Blaser
076 831 81 18
ch.blaser@bluewin.ch
www.kleintierzuechterverein-wiler.ch

Kulturverein Utzenstorf



Sind Sie kulturinteressiert?

Der Kulturverein trägt seit beinahe 85 Jahren zu einem aktiven Dorfleben bei und fördert das kulturelle Leben in der Gemeinde. Er organisiert regelmässig

Veranstaltungen und präsentiert ein vielfältiges Kulturprogramm. Unterstützt wird der Kulturverein durch die Gemeinde Utzenstorf sowie durch Mitglieder, Gönner*innen und Sponsor*innen.

Möchten Sie einen Beitrag zum kulturellen Leben in Utzenstorf leisten? Wir freuen uns sehr, Sie im Kulturverein als Mitglied willkommen zu heissen. Oder werden Sie Gönner*in oder Sponsor*in. Nur dank Ihrer Unterstützung können wir Ihnen ein vielseitiges Kulturprogramm bieten.

Der Vorstand des Kulturvereins ist stets offen für neue Impulse und Ideen, die zur Lebendigkeit des Vereins beitragen, und freut sich über eine persönliche Kontaktaufnahme.

Mehr Informationen zum Kulturverein Utzenstorf und den Veranstaltungen finden Sie auf der Website.



GEGRÜNDET

1938 (als Verkehrs- und Verschönerungsverein)

PRÄSIDENTIN

Sandra Kilchenmann

MITGLIEDER

200

KONTAKT

kontakt@kulturutzenstorf.ch
www.kulturutzenstorf.ch

Ludothek Wasseramt



**Ludothek
Wasseramt**

Wer spielt, gewinnt!

Gewinnen kann jeder, aber Verlieren muss man lernen. Die beste Möglichkeit, dies zu lernen, ist es, Spiele zu spielen! Das Beste:

Bei uns gewinnen Sie immer! Da wir das Spielen als aktive Freizeitbeschäftigung und wichtiges Kulturgut fördern und jedermann ermöglichen wollen, profitieren Sie bei uns von attraktiven Preisen bei der Ausleihe von Spielen, Spielsachen und Fahrzeugen.

Die Ludothek Wasseramt steht jedermann offen – ob Familie, Jugendliche, Erwachsene, Institutionen, Vereine, Schulen, Kitas, Spielgruppen ... auch Ihnen!

Auf unserer Website www.ludothekwasseramt.ch ist alles Wichtige über unsere Ludothek und unser umfangreiches Sortiment mit Fotos und zum Teil auch Spielanleitungs-Videos.

Ihre Vorteile:

erschwinglich – ökologisch – abwechslungsreich!



Männerriege Wiler



Wir bleiben fit, haben Spass und pflegen Geselligkeit und Kameradschaft.

Jeweils am Freitag treffen wir uns in der Turnhalle Wiler zur wöchentlichen Turnstunde.

Unser Motto lautet Spass am Spiel.

Ein 25-minütiges, abwechslungsreiches Einturnen ist die Vorbereitung auf die Spielstunde. Mit einem 5-minütigen Auslaufen wird der Turnabend abgeschlossen. Nach dem Turnen pflegen wir die Geselligkeit und die Kameradschaft in einem lokalen Gastbetrieb.

Verschiedene Ausflüge wie Maibummel, Wanderungen, Radtouren, Spielabende und Waldweihnacht runden das Jahresprogramm ab.

Wir sind keinem Turnverband angeschlossen, besuchen folglich keine Turnfeste.

Mittuner sind herzlich eingeladen, uns an einem Freitagabend kennenzulernen (Turnhalle Schulhaus Wiler, von 20.00 bis 21.30 Uhr).

Wir freuen uns!

GEGRÜNDET

1971

PRÄSIDENT

René Schneider

MITGLIEDER

48

LOKAL

Turnhalle Schulhaus Wiler

KONTAKT

René Schneider

Ribibachstrasse 5, 3428 Wiler

079 652 11 76

rsw@gmx.ch

PRÄSIDENTIN

Susanne Mollica
076 531 85 89

ÖFFNUNGSZEITEN

Dienstag und Mittwoch
16 bis 18 Uhr

KONTAKT

Ludothek Wasseramt
Hausmattstr. 5, 4563 Gerlafingen
032 675 15 66
ludothek@ludothekwasseramt.ch
www.ludothekwasseramt.ch

Musikgesellschaft Frohsinn Utzenstorf

Sinn und Zweck

Die Musikgesellschaft Frohsinn Utzenstorf wurde im Jahre 1855 von einigen musikbegeisterten Männern gegründet. Mittlerweile treffen sich am Freitagabend Jugendliche, Frauen und Männer zum gemeinsamen Musizieren und anschliessenden «Wochenend-Einläuten».

Die MGU spielt mit Vorliebe traditionelle und moderne Unterhaltungsmusik, aber auch klassische Kompositionen finden den Weg auf den Notenständer. Die Höhepunkte im Vereinsjahr sind, nebst diversen Anlässen im Dorf, das traditionelle Jahreskonzert und das sommerliche Waldfest.

Kommende Anlässe

25./26. November 2023: Lottomatch Restaurant Freischütz, Utzenstorf
 27./28. Januar 2024: Jahreskonzert, Mehrzweckhalle Utzenstorf
 28./29./30. Juni 2024: Waldfest, Tannschächli Utzenstorf



PROBETAG

Freitag, 20.00–22.00 Uhr

MITGLIEDER

ca. 35

KONTAKT

Hansueli Oberli, Präsident
 032 665 29 07
www.mgutzenstorf.ch

Mütter- und Väterberatung Kanton Bern



MÜTTER- UND VÄTERBERATUNG
 KANTON BERN
CENTRE DE PUÉRICULTURE
 CANTON DE BERNE

Die Mütter- und Väterberatung Kanton Bern (MVB) bietet professionelle, einfach zugängliche Beratungs- und Bildungsangebote zur

Ernährung, Entwicklung, Erziehung, Gesundheit sowie zu Familienthemen für Eltern und Bezugspersonen von Kindern bis zum fünften Geburtstag. Treffs- und Austauschmöglichkeiten runden das Angebot ab. Im Kanton stellen 140 Spezialist:innen im Frühbereich die Dienstleistungen sicher: Mit rund 250 Beratungsstandorten, Online-, Telefon- und Gruppenberatungen, Hausbesuchen sowie Treffpunkten. Dazu bietet die MVB Coaching und Schulung von Fachpersonen, u. a. zu Kindesschutzthemen, an.

Telefonische, digitale wie auch Angebote vor Ort und die Online-Anmeldung unter www.mvb-be.ch. Terminvereinbarungen und Beratungen sind auch unter 031 552 16 16 möglich. Die Angebote sind durch den Kanton Bern (GSI und DIJ) finanziert und für die Eltern und Fachpersonen kostenlos.



GEGRÜNDET

2008

GESCHÄFTSFÜHRERIN

Esther Christen

BERATUNG

140 Spezialist:innen Frühe Kindheit, rund 250 Beratungsstellen

KONTAKT

031 552 16 16
www.mvb-be.ch

Natur- und Vogelschutz Bätterkinden Pfadi Landshut

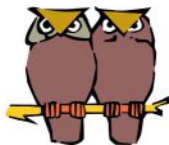

Sinn und Zweck

Der Natur- und Vogelschutz Bätterkinden (NVB) setzt sich mit praktischen Schutzbemühungen, mit Exkursionen, Vorträgen oder Mitsprache bei Gestaltungsprozessen seit über 30 Jahren für die Natur in und um Bätterkinden ein.

Der NVB ist Sektion des schweizerischen Vogelschutzes SVS Birdlife.

Aktivitäten

Jährlich führt der Verein zahlreiche Anlässe durch: Exkursionen, Vorträge, Pflegeeinsätze, Filmvorführungen. Zum Schutz der einheimischen Vogelwelt unterhalten Vereinsmitglieder in den Wäldern über 200 künstliche Nisthilfen, die vor allem von Meisen, aber auch von Kleibern, Hornissen und Haselmäusen bewohnt werden. Auch für Mehl- und Rauchschnalben, Mauersegler sowie für Tag- und Nachtgreife werden Nisthilfen angeboten und regelmässig gereinigt. Im 2020 konnte der Verein eine Waldparzelle mit Weihern erwerben, welche nun nach einer Aufwertung von zahlreichen Amphibien sowie Ringelnattern bewohnt werden. Im Rahmen des Ferienspasses der Schulen Untere Emme werden spannende Abenteuer für über 50 Kinder angeboten. Eine weitere Aktivität des Vereins ist die Information einer breiteren Öffentlichkeit über Themen des Natur- und Vogelschutzes.



In der Pfadi können Kinder und Jugendliche unvergessliche Lager erleben, bei spannenden Aktivitäten mitmachen und Freundschaften fürs Leben knüpfen. Dabei lernen sie früh, Verantwortung für sich und ihre Mitmenschen zu übernehmen.

Wir bieten Aktivitäten an Samstagnachmittagen, Lager an Pfingsten und in den Sommerferien und einige Weekends im Jahr an. Dabei gibt es verschiedene Stufen, je nach Alter der Kinder oder Jugendlichen, um allen ein altersgerechtes und spannendes Programm bieten zu können.

Unser Programm ist sehr vielseitig: es geht um das Leben draussen in und mit der Natur, den Austausch in der Gruppe, Spiel und Sport und vieles mehr.

Als Pfadi sind wir Teil einer grossen nationalen und internationalen Bewegung. Die lokalen Pfadigruppen, die das Herz der Pfadibewegung bilden, besitzen grosse Autonomie und eine klare Identität. Die Pfadis werden von jungen, fundiert ausgebildeten Leiterinnen und Leitern geführt.



GEGRÜNDET

1989

PRÄSIDENTIN

Claudia Kuhnert

MITGLIEDER

130

KONTAKT

Claudia Kuhnert
032 665 17 03
claudia.kuhnert@bluewin.ch
www.nvb.birdlife.ch

GEGRÜNDET

1967

PRÄSIDENTEN

Joel Stürchler/ Nadine Jäggi

MITGLIEDER

146

LOKAL

Pfadiheim Landshut

KONTAKT

Nadine Jäggi
078 910 88 11
al@pfadilandshut.ch
www.pfadilandshut.ch/
wordpress/

Platzgerclub Utzenstorf



Sinn und Zweck

Der Platzgerclub Utzenstorf erfreut sich bei der Ausübung dieser traditionellen Sportart. Von Jung bis Alt sind alle mit dabei. Mit Freude und Eifer üben wir für gute Resultate und vernachlässigen dabei nie das Kameradschaftliche.

Neumitglieder werden herzlich begrüsst und ins Platzgen eingeführt.

Aktivitäten

- Training von März bis Oktober, Mittwoch ab 17.00 Uhr
- Durch das Jahr verteilt gibt es verschiedene Anlässe, Klubmeisterschaft, Meisterschaft, Verbandsfest und unser traditionelles Volksplatzgen u. v. m.

GEGRÜNDET	LOKAL
1970	Altwyden 7e, Utzenstorf
PRÄSIDENT	KONTAKT
Kevin Buri	Kevin Buri 079 268 53 77 k.buri@hotmail.ch
MITGLIEDER	
14	

Schachklub Utzenstorf



Sie spielen gerne Schach? Dann schauen Sie doch einmal ganz unverbindlich am Montag in unserem Spiellokal vorbei. Der Schachklub Utzenstorf bietet Anlässe und Turniere aller Altersklassen und Spielstärken.

Klubabend:

Wir spielen jeden Montag ab 19.00 Uhr bis ca. 21.00 Uhr im Gotthelfschulhaus, Gotthelfstrasse 15, in 3427 Utzenstorf Im Obergeschoss, Zimmer OG13 (leider nicht rollstuhlgängig). (Während der Schulferien kein Schach).

Wir heissen Sie herzlich willkommen

Aktivitäten

- Klubmeisterschaft
- Vereins-Cup
- Schach für Junioren (19.00 bis 20.00 Uhr)

Sponsoren:

Restaurant Rössli, Papeterie Singer, Valiant Bank, Kilcher Transport, alle in Utzenstorf; s'lädeli, Bätterkinder.

Weitere Informationen unter <https://www.schachklub-utzenstorf.ch>

Bankverbindung:

Valiant, IBAN CH20 0630 0016 9019 6050 8, Schachklub Utzenstorf

GEGRÜNDET	KONTAKT
1952	Hans Letzkus 032 665 31 66 sk_utzenstorf@gmx.ch www.schachklub-utzenstorf.ch
PRÄSIDENT	
Hans Letzkus	

SV Wiler-Ersigen



Nachwuchs trifft auf Erfolg

Der SV Wiler-Ersigen hat rund 440 Mitglieder* innen und verfügt als Basis über eine sehr breite Juniorenabteilung. Diese umfasst insgesamt rund 265 Jungen und Mädchen. Die Mädchen sind in unsere Juniorenabteilung integriert. Sie haben die Möglichkeit, später zu unserem Partnerverein, den Bern Burgdorf Wizards, in ein Mädchenteam zu wechseln.

Kategorien/Altersgruppen Kleinfeld: (1 Torhüter/3 Feldspieler).

Junioren F 5–7-jährig Mädchen und Knaben in gemischten Teams,
 Junioren E 8–9-jährig Mädchen und Knaben in gemischten Teams,
 Junioren D 10–11-jährig Mädchen und Knaben in gemischten Teams.
 Danach erfolgt der Schritt auf das Grossfeld 1 Torhüter/5 Feldspieler).
 U14 12–13-jährig, U16 14–15-jährig, U18 16–17-jährig (Leistungssport),
 U21 18–20-jährig (Leistungssport). Bei den Erwachsenen führt der SV Wiler-Ersigen im Breitensportbereich ein 1.-Liga-Team auf dem Kleinfeld. Als «Flaggschiff» des Vereins dient das Lidl Unihockey Prime League-Team (L-UPL), welches die letzte Saison mit einem weiteren Meistertitel beenden konnte und somit mit insgesamt 13 Meistertiteln CH-Rekordmeister ist.

Der SV Wiler-Ersigen ist trotz der sportlichen Erfolge in den letzten Jahren auf allen Ebenen keine Profi-Organisation. Die Ansprüche sind zwar stetig gestiegen, die vielen Trainer/innen, Funktionäre und Helfenden arbeiten alle auf ehrenamtlicher Basis, zur Freude am Sport und am familiären Umfeld. Falls Du interesse hast dich beim SVWE in irgendeiner Form einzubringen, bist du herzlich willkommen (www.svwe.ch).



GEGRÜNDET

1984

PRÄSIDENT

Reto Luginbühl

MITGLIEDER

450

KONTAKT

Geschäftsstelle SV Wiler-Ersigen
 077 527 02 38
info@svwe.ch
www.svwe.ch

Trachtengruppe Bätterkinder



Trachtengruppe
Bätterkinder

Freude an der Musik – Lust auf Tänzen ...
dann ist man bei uns richtig!

Seit der Gründung im Jahr 1941 tanzen wir Volkstänze aus allen Regionen der Schweiz und anderen Ländern. Wir pflegen das Schweizer Brauchtum, tragen die Tracht und haben Freude am Zusammensein. Die Teilnahme an regionalen, kantonalen sowie eidgenössischen Anlässen führt uns durch das Vereinsjahr. Unser Tanzleiter bietet uns ein vielfältiges Programm mit Volkstänzen aus aller Welt. Das Gesellige darf nicht fehlen, weshalb wir uns auch zu Ausflügen, Wanderungen oder gemütliche Höcks treffen.

Sie tanzen und bewegen sich gerne zur Volksmusik?
 Dann schauen Sie doch einmal ganz unverbindlich am Montagabend an unserer Tanzprobe vorbei. Vorkenntnisse sind nicht zwingend!

Wir begrüßen Sie gerne bei uns!



GEGRÜNDET

1941

MITGLIEDER

23

LOKAL

Schulanlage Dorfmat, Bätterkinder

KONTAKT

Joëlle Brülhart
 032 665 70 47
info@trachtengruppe-baetterkinder.ch
www.trachtengruppe-baetterkinder.ch

Trachtengruppe Utzenstorf und Umgebung



Sinn und Zweck

Pflege und Erhaltung von Brauchtum und Volkskultur sowie Freude am Singen und Tanzen.

Aktivitäten

Wir sind 30 aktive Frauen und Männer aus Utzenstorf und den umliegenden Dörfern. Zudem wird unser Chor für Auftritte regelmäßig durch Männer aus dem Jodlerklub Wiler verstärkt. Die kurzweiligen Sing- und Tanzproben erhalten uns geistig fit und körperlich jung. Bei Auftritten und anderen Folkloreanlässen tragen wir mit Stolz unsere schönen und kleidsamen Trachten.

- Unsere Jugendtanzgruppe probt jeden zweiten Mittwoch von 17.00 bis 18.00 Uhr. Sie ist bei den meisten öffentlichen Anlässen der Trachtengruppe dabei, hat aber auch eigene Auftritte. Interessierte ab 5 Jahren sind herzlich willkommen.
- Wir Erwachsenen treffen uns jeden Mittwochabend zum Einstudieren und Üben von Volksliedern und Trachtentänzen und sitzen danach im nahen Restaurant noch gemütlich beisammen.
- Zu unseren jährlichen Aktivitäten gehören Frühlingsbummel, Backwarenverkauf, Reise, Auftritte in der Kirche, in Alterszentren etc. sowie Teilnahme an verschiedenen Folklore-Anlässen.
- Ein Höhepunkt wird das «Chilekonzert» in der reformierten Kirche Utzenstorf am 11. und 12. November 2023 sein.
Programm: Volkstänze und Volkslieder. Auftritt unserer Jugendtanzgruppe. Gastgruppen: Jodlerklub Wiler und Kapelle Dibidäbi.
Wir begrüssen Sie gerne bei uns!



GEGRÜNDET

1953

MITGLIEDER

30

LOKAL

Aula Gotthelfschulhaus,
Utzenstorf

KONTAKT

Rebecca Kämpfer
079 781 89 93
rebecca.kaempfer@bluemail.ch
www.trachtengruppe-utzenstorf.ch

Turnverein Bätterkinder



Turnverein Bätterkinder – TVB
ei Verein, ei Liideschaft!

Wir sind ein lebhafter Verein, welcher Kinder, Jugendliche und Erwachsene zugleich anspricht. Unsere Jugli bietet für

Mädchen und Knaben die Möglichkeit, sich sportlich zu betätigen und im Wettkampf mit Gleichaltrigen zu messen. Für Vorschulkinder bieten wir ELKi und KiTu Gruppen an, wobei die Kids die Freude am Sport entdecken können.

Für Erwachsene bietet sich u. a. die Möglichkeit vom «Mäntigsturne» an. Im Fokus stehen Fitness/Aerobic/Tanz. Ein grosses Leiterteam trägt zu abwechslungsreichen Trainings und vielseitig gestaltetem Turnprogramm bei. Die aktive Mixed Gruppe ist eine vielseitige, bunt durchmischte Gruppe, welche sich auf den polysportiven Turnsport fokussiert. Unsere Korbballmannschaft ist ein erfolgreiches Männerteam, welches schon etliche Erfolge feiern durfte, u. a. eidg. Turnfest-sieg in Aarau. Auch da investieren wir in den Nachwuchs und bieten ein Jugli-Korbball für Mädchen und Knaben an. Der TVB ist in der Gemeinde und Ihre Bevölkerung aktiv. An Dorfanlässen sind wir immer dabei und bestrebt, bei der Organisation mitzuhelfen.

Unser Verein nimmt regelmässig an Veranstaltungen und Wettkämpfen teil, z. B. Turnfest und Jugitage. Wir sind lebendig, teamorientiert, kreativ und «fräch». Das Zusammenspiel aus Sport und Geselligkeit macht den Turnverein Bätterkinder zu einem besonderen Ort für alle Altersgruppen.



GEGRÜNDET

1941

PRÄSIDENT

Marco Schneider

MITGLIEDER

200+

KONTAKT

TVB
079 290 03 76
info@tvb.ch
www.tvb.ch

Vogel- und Naturschutzverein Wiler Lokale Veranstaltungen 2023/24



Vogel- und
Naturschutzverein Wiler

seit 1963

Sinn und Zweck

Seit der Gründung 1963 setzt sich der Verein aktiv für den Erhalt der Natur in der Umgebung ein. Unser Hauptanliegen besteht darin, die Bevölkerung für die Natur zu begeistern und zu sensibilisieren. Seit 2007 bringen wir in der Jugendgruppe Wendehals auch dem Nachwuchs die Natur näher.

Tätigkeiten

Wir haben ein vielfältiges Jahresprogramm und informieren mit Exkursionen, Vorträgen und Kursen interessierte Teilnehmer über die Belange der Natur. Unsere Nistkastenwarte betreuen rund 200 Nistkästen. Über den Winter helfen wir Greifvögeln mit Sitzstangen auf den Feldern. Zur Förderung von Schwalben und Seglern unterstützen wir die Montage von Nisthilfen. Aus der Zusammenarbeit mit der Gemeinde entstanden zahlreiche Mauerseglerkästen am Schulhaus. Zusätzlich haben wir schon mehrere Pflanzaktionen für Hecken zur ökologischen Vernetzung durchgeführt. Stolz sind wir auf unsere Jugendgruppe. Diese führt Anlässe zu verschiedenen Themen rund um die Natur durch.

Interessiert? Besuchen Sie einen unserer öffentlichen Anlässe.

Wir freuen uns über zahlreiche Interessierte. Informieren Sie sich auf www.vogelschutz-wiler.ch oder folgen Sie uns auf Facebook/Instagram.



GEGRÜNDET

1963

PRÄSIDENTIN

Marianne Chatzigeorgiou

MITGLIEDER

70

LOKAL

Waldhaus

KONTAKT

Marianne Chatzigeorgiou
032 665 32 40
info@vogelschutz-wiler.ch
www.vogelschutz-wiler.ch

13. MÄRZ 2024

Auftritt

mit TG Utzenstorf und TG Kirchberg in Bätterkinden
Trachtengruppe Bätterkinden

16. MÄRZ 2024

Auftritt

mit TG Utzenstorf und TG Kirchberg in Utzenstorf
Trachtengruppe Bätterkinden

17. MÄRZ 2024

Auftritt

mit TG Utzenstorf und TG Kirchberg in Kirchberg
Trachtengruppe Bätterkinden

28.-30. JUNI 2024

Teilnahme am eidg. Trachtenfest in Zürich

Trachtengruppe Bätterkinden



Alle weiteren Daten können Sie auf den Websites der Gemeinden Bätterkinden, Utzenstorf, Wiler b. Utzenstorf und Zielebach nachsehen.

Nationale Veranstaltungen 2023/24

SKI-WELTCUP ADELBODEN

www.weltcup-adelboden.ch
6.–7. Januar 2024

LAUBERHORN-SKIRENNEN

www.lauberhorn.com
13. Januar 2024

LUZERNER FASNACHT

www.lfk.ch
8.–13. Februar 2024

BASLER FASNACHT

www.fasnacht.ch
19. Februar–6. März 2024

INT. AUTOSALON GENÈVE

www.gims.swiss
26. Februar–3. März 2024

MOTO-FESTIVAL

www.motofestival.ch
29. Februar–3. März 2024

ENGADIN SKIMARATHON

www.engadin-skimarathon.ch
7. März 2024

GIARDINA

www.giardina.ch
13.–17. März 2024

INK DAYS ZÜRICH

www.ink-days.ch
noch nicht bekannt 2024

BASELWORLD

www.baselworld.com
noch nicht bekannt 2024

ZERMATT UNPLUGGED

www.zermatt-unplugged.ch
9.–13. April 2024

BEA / PFERD

www.bea-messe.ch
3.–12. Mai 2024

GREENFIELD INTERLAKEN

www.greenfieldfestival.ch
13.–15. Juni 2024

ART BASEL

Internationale Kunstmesse
www.artbasel.com
13.–16. Juni 2024

ST. GALLEN

www.openairsg.ch
27.–30. Juni 2024

BASLER TATTOO

www.baseltattoo.ch
19.–27. Juli 2024

SWISS OPEN GSTAAD

www.swissopengstaad.ch
13.–21. Juli 2024

HEITERE ZOFINGEN

www.heitere.ch
9.–11. August 2024

KNABENSCHIESSEN ZÜRICH

www.knabenschiessen.ch
7.–9. September 2024

SCHUPFART FESTIVAL

www.schupfartfestival.ch
20.–22. September 2024

Bitte konsultieren Sie die aktuelle Tagespresse oder die angegebenen Internetseiten bezüglich der Durchführung der einzelnen Veranstaltungen.

Wir haben uns bemüht, den Veranstaltungskalender so aktuell wie möglich zu halten, doch kann es immer zu weiteren Verschiebungen oder gar Absagen kommen.





Parteien

DIE MITTE



Die Mitte Untere Emme Ortsgruppe Bätterkinden
Mathias Leuenberger
Landshutstr. 19
3315 Bätterkinden
079 302 39 28
nouss1881@gmail.com
www.untere-emme.die-mitte.ch

Die Mitte Untere Emme Ortsgruppe Utzenstorf
Remo Zuberbühler
Bärenweg 25, 3427 Utzenstorf
079 398 93 91
remo.zuberbuehler@diejunge-mitte.ch
www.untere-emme.die-mitte.ch

Die Mitte Untere Emme Ortsgruppe Wiler
Christian Gysi
Fritz Buserstr. 14, 3428 Wiler
032 665 34 92
c.gysi@bluewin.ch
www.untere-emme.die-mitte.ch

Die Mitte Untere Emme Ortsgruppe Zielebach
(vakant)
Remo Zuberbühler
Bärenweg 25, 3427 Utzenstorf
079 398 93 91
untere-emme@be.die-mitte.ch
www.untere-emme.die-mitte.ch

EVP



EVP Ortsgruppe Bätterkinden
Daniel Bonomi
Grafenwaldweg 13
3315 Bätterkinden
079 226 06 31
d_e_bon_raz@datacomm.ch
www.evp-be.ch

EVP Ortsgruppe Utzenstorf
Matthias Niklaus
Schwalbenweg 5
3427 Utzenstorf
079 751 77 02
5nikis@gmx.ch
www.evp-be.ch

EVP unteres Emmental
Daniel Bonomi
Grafenwaldweg 13
3315 Bätterkinden
079 226 06 31
d_e_bon_raz@datacomm.ch
www.evp-be.ch

FDP



FDP.Die Liberalen Utzenstorf
Adrian Läng
Lindenstr. 49, 3427 Utzenstorf
032 665 14 34
fdp-utzenstorf@swissonline.ch
www.fdp-utzenstorf.ch

FWW



Freie Wähler Wiler
Daniel Fässler
Ribibachstr. 24, 3428 Wiler
032 665 52 26
d.faessler@gawnet.ch

GLP



glp Emmental Ortsvertretung Utzenstorf
c/o Roger Pfister
Eystr.32, 3427 Utzenstorf
078 775 70 78
utzenstorf@grunliberale.ch
www.emmental.grunliberale.ch

SP



SP Bätterkinden
Katharina Bärtschi
Lilienweg 4, 3315 Bätterkinden
info@sp-baetterkinden.ch
www.sp-baetterkinden.ch

SP Utzenstorf Wiler Zielebach
Martin Rohrbach
Eystr. 33, 3427 Utzenstorf
079 817 07 92 / 032 530 07 65
info@sp-utzenstorf.ch
www.sp-utzenstorf.ch

SP Wiler
Fritz Bieri
Ribibachstr. 2, 3428 Wiler
fritz.bieri58@bluewin.ch

SP und Gewerkschaften Zielebach

SVP



SVP Bätterkinden-Kräiligen
Hans Siegenthaler
Kanalweg 2, 3315 Bätterkinden
032 665 52 88
hans_siegenthaler@bluewin.ch
www.svp-baetterkinden.ch

SVP Utzenstorf
Thomas Sollberger
Landshutstr. 43
3427 Utzenstorf
032 665 14 36
thomas.sollberger@bluewin.ch
www.svp-utzenstorf.ch

SVP Ortspartei Zielebach
Präsident: vakant

Erste Hilfe – was ist zu tun?



Nr. 112 Notfall

6 Punkte, die Leben retten können, wenn Sie eine Rettungsorganisation rufen müssen – in erster Linie **ruhig bleiben**, damit möglichst konkrete Angaben zu folgenden Punkten gemacht werden können:

1. **WER meldet?** Eigenen Namen und Vornamen angeben
2. **WAS ist passiert?** Art des Ereignisses (Verkehrsunfall, Brand, Einbruch, Überfall, Vergiftung etc.)
3. **WANN ist es passiert?** Zeitpunkt des Ereignisses
4. **WO ist es passiert?** Ort des Ereignisses
5. **WIE VIELE Beteiligte?** Erwachsene, Kinder
6. **WEITERES! Weitere relevante Angaben** (Angaben zu Verletzungen, Situation vor Ort, bei Vergiftungen Angaben zur Substanz, Alter und Gewicht des Patienten o.ä.)

Es ist hilfreich, wenn man sich diese Punkte immer wieder einprägt und sich in einer ruhigen Minute die verschiedenen Abläufe vor Augen führt, denn wenn der Notfall eingetreten ist, gelingt es den wenigsten, einen ruhigen Kopf zu bewahren!!!!



Nr. 144 Schlaganfall/Herzinfarkt

Bei einem Schlaganfall zählt jede Minute! Mit folgenden 4 Punkten können Sie mit grosser Wahrscheinlichkeit feststellen, dass es sich tatsächlich um einen solchen handelt.

1. Bitten Sie die Person zu lächeln – es könnte nur mit einer Gesichtshälfte gelingen, ein Mundwinkel bleibt hängen.
2. Bitten Sie die Person, einen ganz einfachen Satz zu sprechen, zum Beispiel «Heute ist es sehr schön». Die Aussprache kann undeutlich, «verwaschen» sein.
3. Bitten Sie die Person, beide Arme zu heben – sie wird es nicht oder nur teilweise können.
4. Bitten Sie die Person, ihre Zunge herauszustrecken – wenn sie gekrümmt ist oder sich von einer Seite zur anderen windet, ist das ebenfalls ein Zeichen für einen Schlaganfall!

Nun gilt es, sofort zu reagieren!

1. Sofort **144** wählen
2. enge Kleider öffnen, Patient mit angehobenem Oberkörper lagern, nach Medikamenten fragen
3. bewusstlose Patienten in die stabile Seitenlage bringen, Herzschlag und Atmung kontrollieren
4. setzt die Atmung aus, Patienten flach auf den Rücken legen und mit Wiederbelebungsmaßnahmen beginnen: Mund-zu-Nase-Beatmung mit 2 Atemstössen (Atemwege freilegen, Kinn anheben), 30 Brustkompressionen, abwechselnd wiederholen, bis Rettungsdienst eintrifft





Nr. 118 Brand

1. ALARMIEREN

Wo brennt es? Was brennt?

2. RETTEN

Personen retten, Türen schliessen, Lift nicht benutzen

3. LÖSCHEN

Feuer bekämpfen mit allen zur Verfügung stehenden Mitteln

Informieren Sie sich vor dem Ernstfall!

Sie haben einen Handfeuerlöscher zu Hause? Das ist gut. Aber wissen Sie auch, wie er funktioniert?

Ein Handfeuerlöscher im Treppenhaus, die Löschdecke griffbereit in der Küche, vielleicht noch ein Wasserlöschposten in der Garage – umsichtige Eigenheimbesitzer und Mieter haben sich so für einen Brand gewappnet. Dank dem raschen Einsatz von einfachen Löschgeräten lassen sich grössere Brände und damit teure Schäden oft verhindern. Mit der Anschaffung eines Löschgerätes allein ist es aber nicht getan. Genauso wichtig ist, den korrekten Einsatz und die Anwendung zu kennen und sich im Brandfall richtig zu verhalten.

Quelle: www.feuerwehr-bern.ch



Nr. 145 Vergiftungen

- WER?** Alter, Gewicht, Geschlecht des Betroffenen
- WAS?** Genaue Bezeichnung der eingenommenen Substanz
- WIE VIEL?** Menge der eingenommenen Substanz
- WANN?** Gesicherte Zeitangabe oder angenommene (klar deklarieren)
- SONSTIGES?** Erste Symptome wie Erbrechen, Husten, Zuckungen etc.

Nach Einnahme

Nur wenn der Betroffene wach ist:

- 1–2 dl Wasser, Tee oder Sirup zu trinken geben (bei ätzenden Substanzen bis maximal 30 Minuten nach Einnahme, bei schäumenden Substanzen nur einen Schluck)

Nach Einatmen

- für frische Luft sorgen; Vorsicht bei geschlossenen Räumen, Silos und Gruben => der Retter darf nicht selber gefährdet werden!!!

Nach Hautkontakt

- benetzte Kleider rasch entfernen
- betroffene Hautpartien ausgiebig unter fliessendem Wasser spülen
- bei nicht verätzter Haut gründlich mit Seife und Wasser nachreinigen

Nach Augenspritzern

- Auge sofort während mindestens 10 Minuten unter fliessendem Wasser spülen; Augenlider dabei gut offen halten



Dezember 2023 – November 2024

Dezember 2023							
KW	Mo	Di	Mi	Do	Fr	Sa	So
48					1	2	3
49	4	5	6	7	8	9	10
50	11	12	13	14	15	16	17
51	18	19	20	21	22	23	24
52	25	26	27	28	19	30	31

Januar 2024							
KW	Mo	Di	Mi	Do	Fr	Sa	So
1	1	2	3	4	5	6	7
2	8	9	10	11	12	13	14
3	15	16	17	18	19	20	21
4	22	23	24	25	26	27	28
5	29	30	31				

Februar 2024							
KW	Mo	Di	Mi	Do	Fr	Sa	So
5				1	2	3	4
6	5	6	7	8	9	10	11
7	12	13	14	15	16	17	18
8	19	20	21	22	23	24	25
9	26	27	28	29			

März 2024							
KW	Mo	Di	Mi	Do	Fr	Sa	So
9					1	2	3
10	4	5	6	7	8	9	10
11	11	12	13	14	15	16	17
12	18	19	20	21	22	23	24
13	25	26	27	28	29	30	31

April 2024							
KW	Mo	Di	Mi	Do	Fr	Sa	So
14	1	2	3	4	5	6	7
15	8	9	10	11	12	13	14
16	15	16	17	18	19	20	21
17	22	23	24	25	26	27	28
18	29	30					

Mai 2024							
KW	Mo	Di	Mi	Do	Fr	Sa	So
18			1	2	3	4	5
19	6	7	8	9	10	11	12
20	13	14	15	16	17	18	19
21	20	21	22	23	24	25	26
22	27	28	29	30	31		

Juni 2024							
KW	Mo	Di	Mi	Do	Fr	Sa	So
22						1	2
23	3	4	5	6	7	8	9
24	10	11	12	13	14	15	16
25	17	18	19	20	21	22	23
26	24	25	26	27	28	29	30

Juli 2024							
KW	Mo	Di	Mi	Do	Fr	Sa	So
27	1	2	3	4	5	6	7
28	8	9	10	11	12	13	14
29	15	16	17	18	19	20	21
30	22	23	24	25	26	27	28
31	29	30	31				

August 2024							
KW	Mo	Di	Mi	Do	Fr	Sa	So
31				1	2	3	4
32	5	6	7	8	9	10	11
33	12	13	14	15	16	17	18
34	19	20	21	22	23	24	25
35	26	27	28	29	30	31	

September 2024							
KW	Mo	Di	Mi	Do	Fr	Sa	So
35							1
36	2	3	4	5	6	7	8
37	9	10	11	12	13	14	15
38	16	17	18	19	20	21	22
39	23	24	25	26	27	28	29
40	30						

Oktober 2024							
KW	Mo	Di	Mi	Do	Fr	Sa	So
40		1	2	3	4	5	6
41	7	8	9	10	11	12	13
42	14	15	16	17	18	19	20
43	21	22	23	24	25	26	27
44	28	29	30	31			

November 2024							
KW	Mo	Di	Mi	Do	Fr	Sa	So
44					1	2	3
45	4	5	6	7	8	9	10
46	11	12	13	14	15	16	17
47	18	19	20	21	22	23	24
48	25	26	27	28	29	30	

Gesetzliche Feiertage 2023/24

25. Dezember 2023 Weihnachten | **26. Dezember 2023** Stephanstag | **1. Januar 2024** Neujahr | **2. Januar 2024** Berchtoldstag
29. März 2024 Karfreitag | **1. April 2024** Ostermontag | **9. Mai 2024** Auffahrt | **20. Mai 2024** Pfingstmontag | **1. August 2024** Nationalfeiertag



SCHNEIDER KOMPOSTIER ANLAGE 4564 ZIELEBACH

032 675 68 94

Dorfstrasse 4

info@schneider-kompost.ch

www.schneider-kompost.ch



WER...

Gemeinden • Gartenbau
• Transportunternehmungen • Gewerbe
• Industrie • Private • Landwirte ...

...bringt WAS?

Alle organischen Abfälle aus Haus und Garten.

...kauft WAS?

Komposterde • Universal-
erde • Moorbeeterde •
Abdeckschnitzel • Energie-
schnitzel • Rindenmulch •
Hauslieferung möglich

Probleme, Fragen

*Zur Umwelt Sorge
tragen! Kompost-
Schneider fragen!*

Mobile Dienstleistungen

Wurzelstöcke ausfräsen
• abholzen und roden
von Baustellen •
Schredderarbeiten •
aussieben von Kompost
+ Humus • herstellen von
Energie- und Holzschnit-
zel • Frischkompost für
die Landwirtschaft

Herzlich willkommen bei der
Carrosserie A. Bühler

Waldstrasse 2 4564 Obergerlafingen
Tel. 032 675 52 28
E-Mail : info@carrosseriebuehler.ch
www.carrosseriebuehler.ch



Neu Scheinwerferaufbereitung

- ✓ Lackiererei
- ✓ Spenglerei
- ✓ Glaserei
- ✓ Ersatzwagen
- ✓ Abschleppdienst
- ✓ Einbrennkabine
- ✓ Celette-Richtanlage
- ✓ Beulen-Drück-Technik
- ✓ Unverbindliche Kostenvoranschläge



bfw 

GARTENBAU AG

Bringt PEP in Ihren Garten!

Industriestrasse 16 · 3315 Bätterkinden
Tel. 032 665 18 75 · Fax 032 665 18 77

info@bfw-gartenbau.ch
www.bfw-gartenbau.ch

BURGER FIT

Solothurnstrasse 101 · 3315 Kräälligen
Telefon 079 194 90 68 · info@burgerfit.ch

www.burgerfit.ch

Mit **Elektro-Schnell-Ladestation**
in der LANDI Lohn-Ammannsegg

Vielseitig – kompetent!

- LANDI Läden
- Agrarmarkt & Pferdefutter
- Tankstelle & Shop
Shop-Öffnungszeiten 365 Tage von 6:00-22:00
- Heizöl & Holzpellets
- Autowaschanlage
- Festvermietung

**I dr LANDI
chasch
aues ha**

Unsere Standorte:

LANDI Laden Utzenstorf
LANDI Laden Lohn-Ammannsegg
Shop & Bistro Lohn-Ammannsegg
Blitz-Chuchi Lohn-Ammannsegg

Landi
BUCHEGGBERG
LANDSHUT
Genossenschaft

**LANDI Bucheggberg-
Landshut**
Bubenbergstrasse 14a
3315 Bätterkinden
Tel. 058 434 30 30
info@landibuecheggberg-landshut.ch



landibuecheggberg-landshut.ch